

**Schnitt A-A**

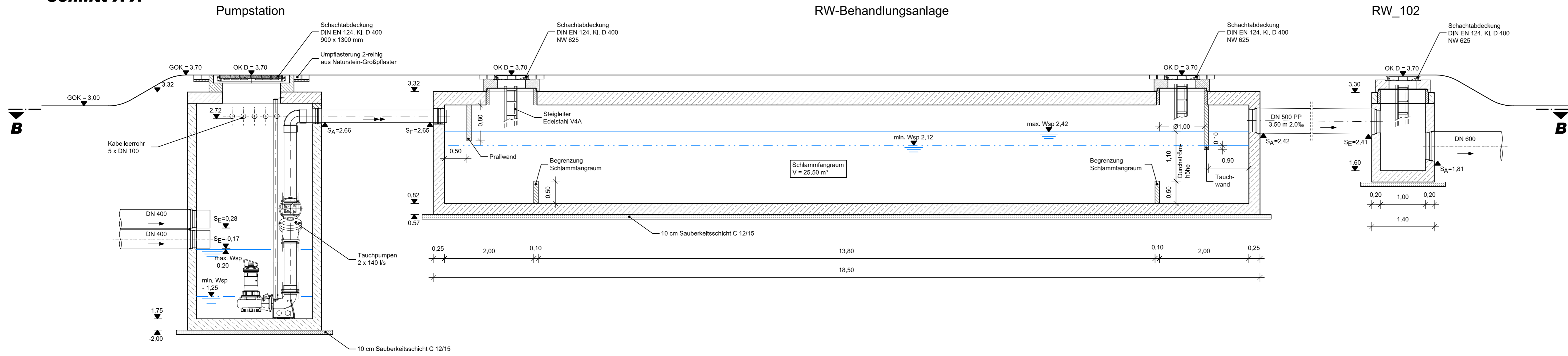

**Schnitt B-B**

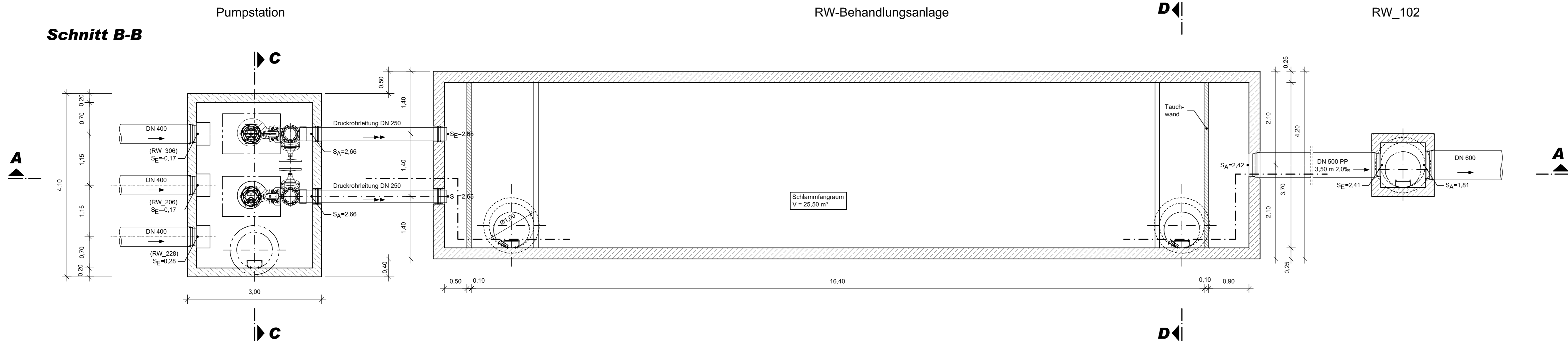

**Schnitt C-C**

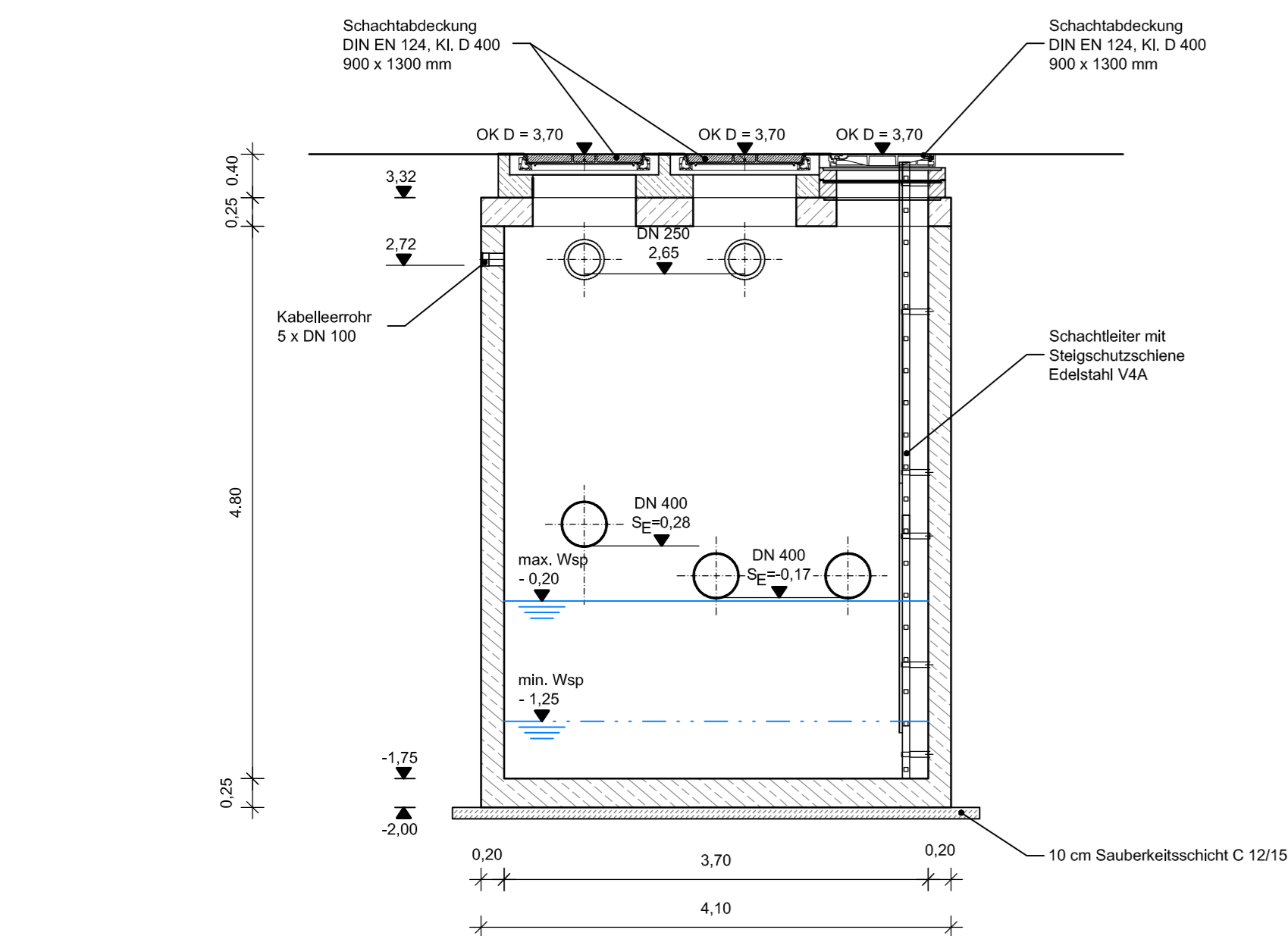

**Schnitt D-D**

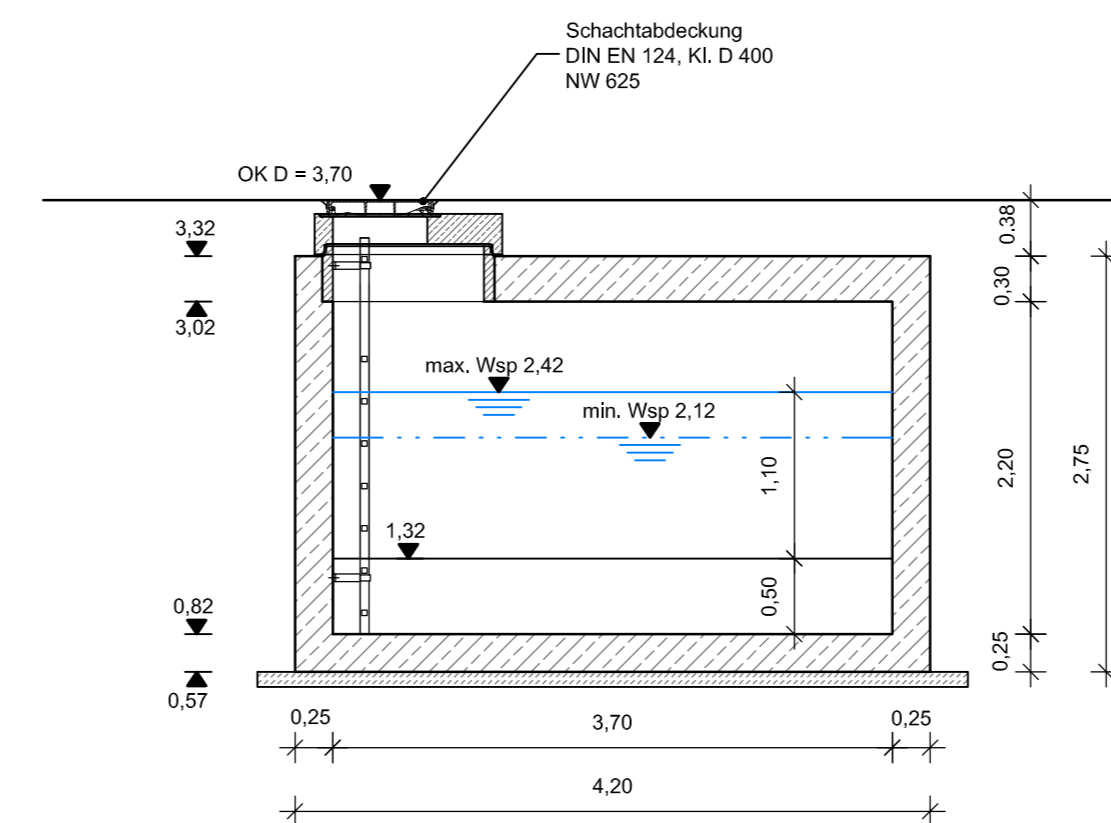

**Legende**

OKD	Oberkante Schachdeckel
SE	Sohleinlauf
SA	Sohlaulauf
GOK	Geländeoberkante

Höhenangaben in mNN

Endgültige Abmessungen nach statischen, konstruktiven und wirtschaftlichen Erfordernissen.

Übersicht:

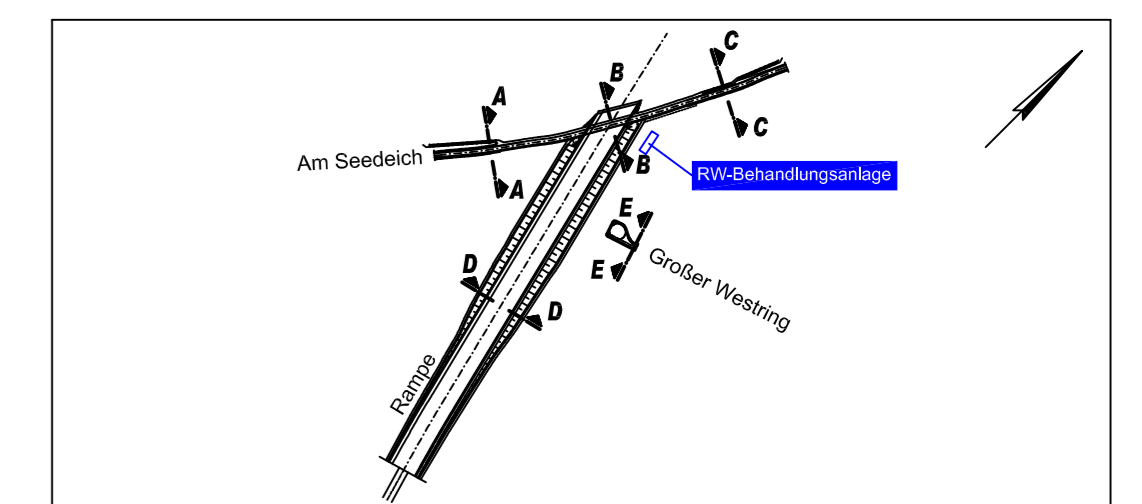

Freigabevermerk bremenports:

Freigabevermerk Prüflingenieur:

Leistungsphase: **Entwurfsplanung**

Stand: **Febr. 2015**

Auftraggeber:



Am Strom 2 | 27568 Bremerhaven  
Tel. 0471/301 01 - 0 | Fax 0471/301 01 - 532  
www.bremenports.de

Projekt:

**Terminalzufahrt (OTB)**

	Datum	Name	Inhalt:	Maßstab
Entworfen	06.02.2015	Megger	Systemzeichnung RW-Behandlungsanlage nach RISTWag	1 : 50
Bearbeitet	06.02.2015	Dunker		
Geprüft	06.02.2015	Megger		



BPR-Beraten | Planen | Realisieren  
Dipl.-Ing. Bernd F. Kline & Partner  
Geiselstraße 30/31 | 28195 Bremen  
Tel. 0421/32 50 20 | Fax 0421/32 50 222  
info@bpr-beraten.de

Abteilung:

Dok.-Id.

Zeichnungs-Nr.:

Index

3-3-04-3-01DT  
**2.7.5**