

# Ausbauquerschnitt E - E

Rampe - Station 0+300,000

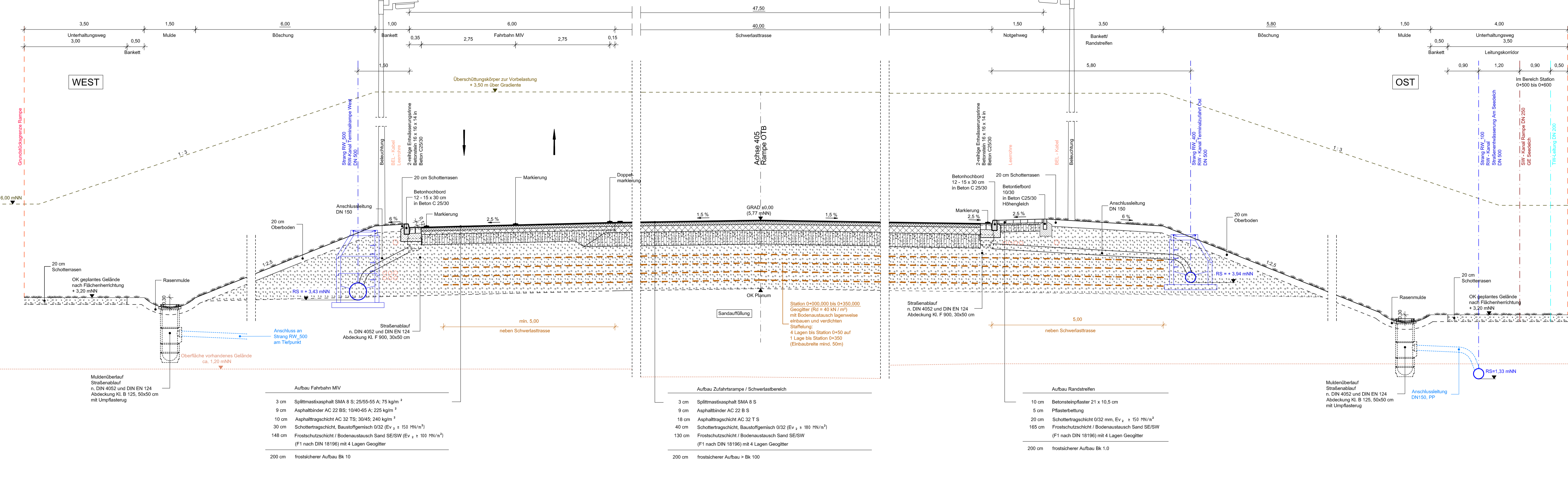

Höhenangaben in mNN

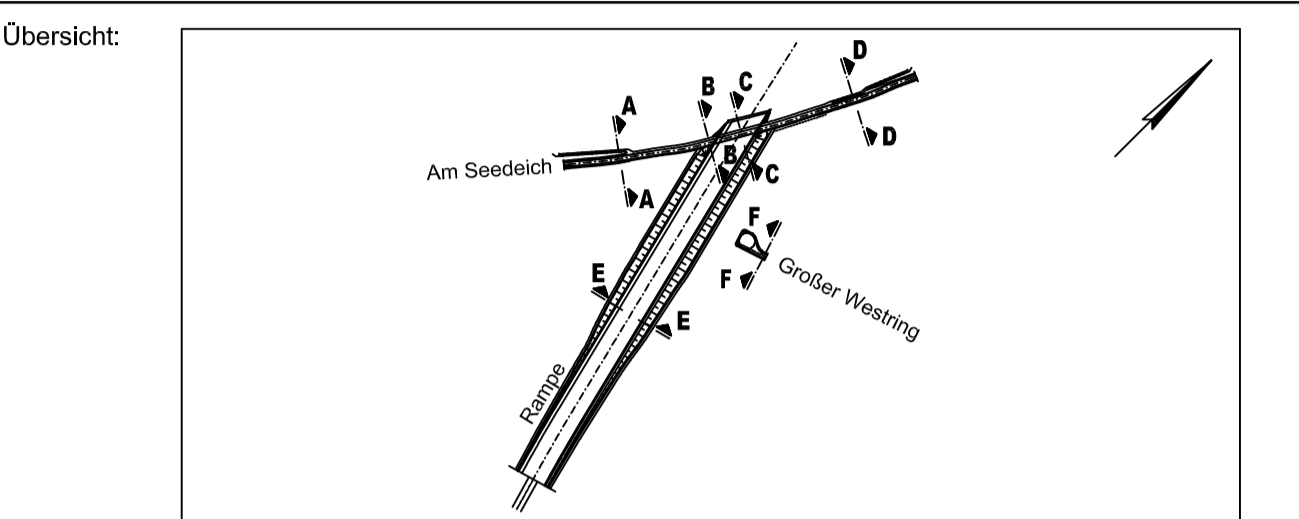

Übersicht:

Freigabevermerk bremenports:   
 Freigabevermerk Prüferingenieur:

Leistungsphase: **Entwurfsplanung**   
 Stand: **Febr. 2015**

Auftraggeber: **bremenports**   
 Am Strom 2 | 27568 Bremerhaven   
 Tel. 0471/301 01 - 0 | Fax 0471/301 01 - 532   
 www.bremenports.de

Projekt: **Terminalzufahrt (OTB)**

Entworfen	Datum	Name	Inhalt:	Maßstab 1 : 50
Bearbeitet	04.02.2015	Megger	Ausbauquerschnitt E - E Zufahrtsrampe Station 0+300,000	
Geprüft	04.02.2015	Dunker		
		Megger		

BPR-Beraten | Planen | Realisieren  
Dipl.-Ing. Bernd F. Körne & Partner  
Osterstraße 38-39 | 28195 Bremen  
Tel. 0421/35 50 20 | Fax 0421/35 50 222  
info@bpr-bremen.de

Abteilung:   
 Dok.-Id.   
 Zeichnungs-Nr.: **3-3-02-2-05QS 2.4.7**   
 Index