Bohrprofile
M 1:100

Lage Bohrprofil

Legende
- Planung
- Bestand
- Umsetzung Vorsorgemaß

Station 0+425

1,29 | 4,00 | 19,98 | 50 | 6,00 | 50 | 4,38 | 50 | 5,00

Anpassung an Bestand | Deichunterhaltungsweg Außenberme | Außenböschung | Bankett | Deichverteidigungsweg Geh- und Radweg | Bankett | Binnenböschung | Freihaltestreifen

1,57 Inspektionsgang

Kleine Weser und Werdersee

H_{HaMWS} = + 8,70

H_{MW} = + 7,95

Stauwasserstand = + 3,8

Flurstücksgrenze | Wasserstandsgrenze | Planungsgrenze | Flurstücksgrenze mit Zaun | Bauzaun

Bohrprofil BS-6+400 DK

Bohrprofil BS-6+400 DF

Klei 2,9 m³

Klei 2,5 m³

Kleihorizont bzw. Ton: oberhalb = 2,71 m ü. NHN

Betonholm auf Stahlabdeckung Breite: 0,50 m Höhe: 0,30 m

Spundwand PU 22, Länge: 12,0 m

Deichabschlussstein, L=80cm

Auffüllung mit Sand 11,5 m³

Gebäudeabriss bis Inspektionsgang

Absturzsicherung, h=1,3 m

Garage / Werkstatt

Betonholm auf Stahlabdeckung Breite: 0,50 m Höhe: 0,30 m

Spundwand PU 22, Länge: 12,0 m

M = 1:100

NHN 2,00

Planung

13,220 | 4,300 | 9,220 | 4,700 | 0,000 | 4,770 | 8,700 | 5,270 | 8,710 | 11,270 | 8,863 | 11,770 | 8,833 | 16,130 | 7,389 | 16,130 | 2,987 | 18,220

Gelände

17,030 3,230
16,724 3,256
15,743 3,816
15,415 3,717
14,514 4,202
11,206 4,455
10,288 4,503
9,421 4,567
8,455 4,705
8,455 4,705
7,656 4,876
5,484 5,347
4,371 5,766
2,452 6,423
0,599 7,075
1,165 7,730
2,324 8,137
2,324 8,137
3,139 8,291
4,938 8,383
5,571 8,415
6,068 8,413
7,276 8,417
7,276 8,417
7,602 8,511
7,602 8,511
7,882 8,625
7,882 8,625
8,815 8,753
8,815 8,753
9,286 8,552
10,259 8,365
10,259 8,365
10,931 8,343
10,931 8,343
11,540 8,487
11,540 8,487
11,749 8,689
11,749 8,689
11,769 8,690
11,769 8,690
25,655 5,000
25,655 5,000
26,676 5,000
30,707 5,014
31,729 5,017
31,729 5,017
31,887 5,019
32,573 5,016
33,017 5,006
33,876 4,992
34,447 4,980
34,447 4,980
35,777 4,974
35,534 4,967
36,023 4,880
36,023 4,880
36,407 4,883
37,015 4,872
37,015 4,872
38,037 4,862
38,037 4,862
38,479 4,864
38,479 4,864
38,719 4,863
38,719 4,863
39,219 4,855
39,707 4,852
39,976 4,848

Deichverteidigungsweg
gemäß R BA-HB März 23 (AzB HB 23); Belastungsklasse Bk 1,0; Regelquerneigung 2,50 %
3 cm Asphaltdeckschicht (75 kg/m2), Splittmastixasphalt, SMA 8N, Bindemittel 50/70, ZTV Asphalt-StB 07/13
10 cm Asphalttragschicht (240kg/m2), Asphalttragschichtmischgut, Bindemittel 30/45, AC 32 T N, ZTV Asphalt-StB 07/13
20 cm Schottertragschicht, 0/32, ZTV SoB-StB 04/07 E_{vd} ≥ 150 MPa
32 cm Schicht aus frostunempfindlichem Material, F1-Boden gemäß DIN 18196, SE, SW, ZTV SoB-StB 04/07 E_{vd} ≥ 100 MPa
auf dem Planum E_{vd} ≥ 45 MPa

65 cm

BS-6+400DF
NN +4,46 m

0,20 (4,26) | 1,40 (3,06) 24.06.14 | 1,75 (2,71) | 3,30 (1,16) | 3,80 (0,66) | 6,00 (-1,54)

A_a mS, u, h', Pflz
U, f', s / T, u, s, h'
mS, gs, fs, bis 1,90m u'
T, u, s, h'
/ S in Wechsellag
mS, gs, fs

BS-6+400DK
NN +8,45 m

0,20 (8,25) | 3,80 (4,65) | 5,68 (2,77) 24.06.14 | 6,80 (1,65) | 8,20 (0,25) | 10,10 (-1,65) | 12,00 (-3,55)

A_a mS, fs, u, h', Pflz
A_a U, f', s, h'
T, u, fs, h'
mS, fs, gs'
fS, ms, u, U-Bst., H-Bst.
mS, gs, fs', g'

Quellen :

Vermessung

terrest / ~~photogr.~~ Aufnahme vom : 2022
Bezugssystem :Lage:UTM, ETRS89_UTM32 Höhe:NHN_HSTL170 (DHHN2016)

Hinweise: GeoInfo Stand : Mai 2022
Vermessungsgrundlagen und Geländemodell

BAUVORHABEN:

GENERALPLAN KÜSTENSCHUTZ STADTSTRECKE MACHBARKEITSSTUDIE

PLANINHALT:

VORPLANUNG : QUERSCHNITT 0+425 BA 4 - VAR.1

BA 4, Piepe bis Anschluss des Fuß- und Radweges an den Habenhauser Deich auf Höhe Wohnbebauung " Am Dammacker "

0711-21-014	LPH 2	1: 100	31.07.2023	Wr	SW Blatt 4	-
PROJ.-NR.:	PHASE:	MASS-STAB:	DATUM:	GEZ.:	PLAN-NR.:	INDEX:

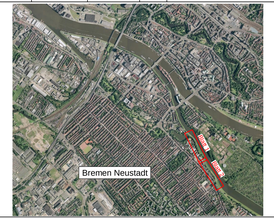

BAUHERRIN:

Die Senatorin für Umwelt, Klima und Wissenschaft

Freie Hansestadt Bremen

3-2 Stabsstelle Deichbau Stadtstrecke
An der Reeperbahn 2
28217 Bremen

PLANVERFASSER:

für die Arge Grontmij GmbH / WES GmbH :

SWECO

SWECO GmbH
Postfach 34 70 17
28339 Bremen

Karl-Ferdinand-Braun-Straße 9
28359 Bremen

Telefon +49 421 2032-6
Telefax +49 421 2032-747

FACHPLANER:

WES
Landschaftsarchitektur

WES GmbH Landschaftsarchitektur
Jarrestraße 80
22303 Hamburg
Fon +49.40.27841-0
Fax +49.40.2705668
hamburg@wes-la.de

www.wes-la.de
Reichenberger Straße 124
10999 Berlin
Fon +49.30.5858444-0
Fax +49.30.51585953
berlin@wes-la.de

PLANVERFASSER:	FREIGABE PLANVERFASSER:	FREIGABE BAUHERR:
SWECO		