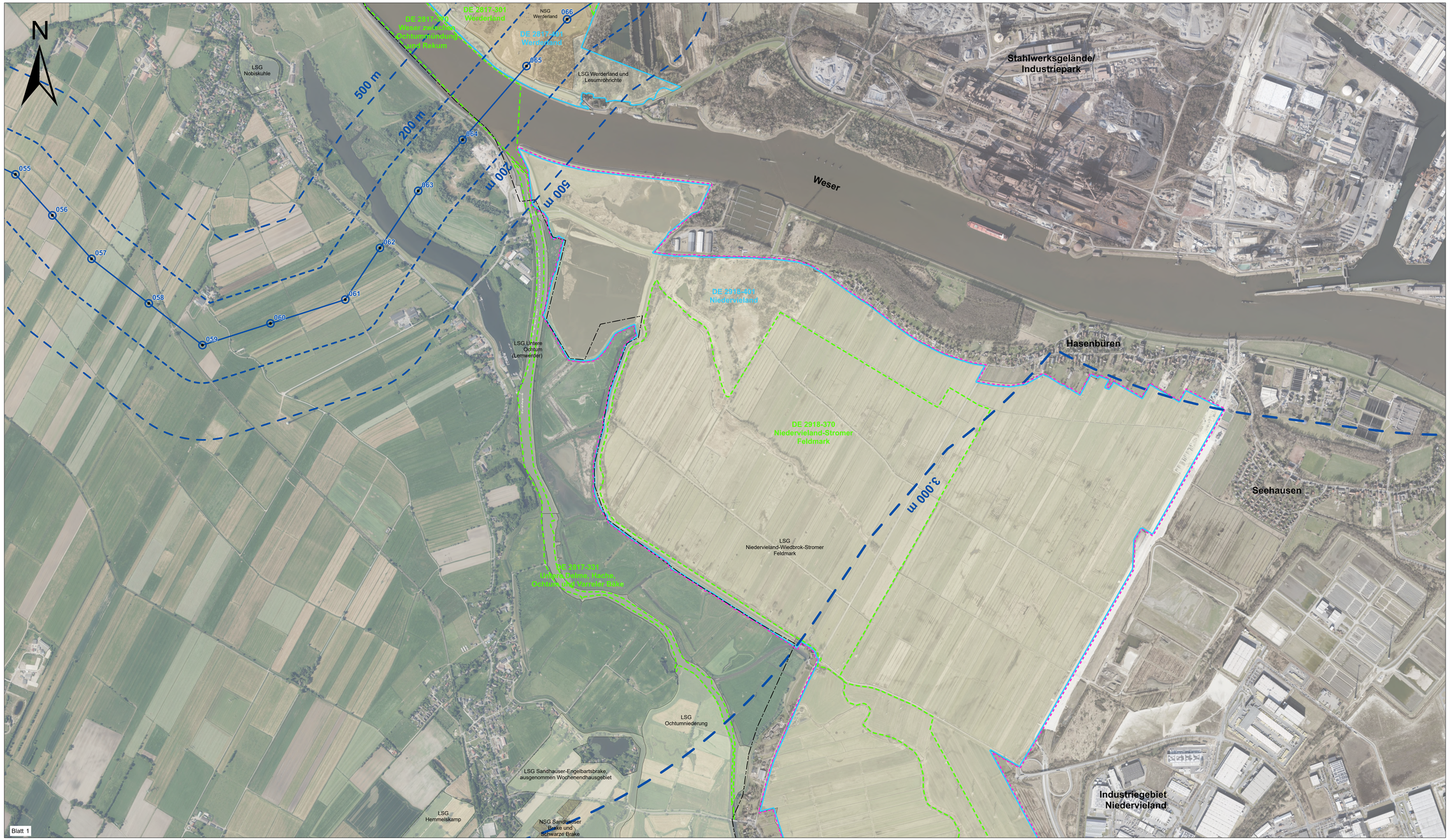

Legende

Technische Planung

- Maststandorte für den Ersatzneubau
- Maststandorte für den Rückbau (im Kartenausschnitt nicht sichtbar)
- Trassenachse für den Ersatzneubau
- Trassenachse für den Rückbau

Abgrenzungen

- Untersuchungsrahmen für den Ersatzneubau (200 m; 500 m; 3.000 m)
- Untersuchungsrahmen für den Rückbau (200 m; 500 m) (im Kartenausschnitt nicht sichtbar)

Natura 2000-Gebiete

- EU-VSG DE 2918-401 "Niedervieland"
- EU-Vogelschutzgebiete (EU-VSG):
  - DE 2817-401 „Werderland"
- Flora-Fauna-Habitat-Gebiete (FFH):
  - DE 2817-301 „Werderland"
  - DE 2817-331 „Untere Delme, Hache, Ochtum und Varreler Bäke"
  - DE 2817-370 „Weser zwischen Ochtummündung und Rekum"
  - DE 2918-370 „Niedervieland-Stromer Feldmark"
- Naturschutzgebiete (NSG)
- Landschaftsschutzgebiete (LSG)

Verwaltungsgrenzen

- Landesgrenze Niedersachsen/Bremen

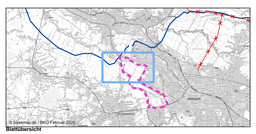

Nr.	Art der Änderung	Datum	Name

Planverfasser		Datum	Name	Unterschrift
BAADER KONZEPT	Baader Konzept GmbH Businesszentrum Winsen Löhrfeld 26 21423 Winsen (Luhe)			
	bearbeitet	24.02.2026		
	gezeichnet	24.02.2026		
	geprüft	24.02.2026		

Auftraggeber

TenneT TSO GmbH
Bernecker Straße 70
95448 Bayreuth

Bayreuth, den 27.06.2025

Anja Landgraf-Konschak

Lars Holze-Lentas

Planfeststellungsunterlage

Projekt

Projekt TenneT
Ersatzneubau 380-kV-Leitung
Conneforde – Samtgemeinde Sottrum
(BBPlG-Vorhaben Nr.56/NEP-P119)

Maßnahme M535, Abschnitt 3a:
Landesgrenze Niedersachsen/Bremen
(Werderland) – UW Werderland

Anhang Nr. **16.1.2**

Blatt Nr. **1 / 1**

Planinhalt

Natura 2000-
Verträglichkeitsuntersuchung

Verträglichkeitsprüfung für das Vogelschutzgebiet „Niedervieland" (DE 2918-401);

Einbindung in das Natura 2000-Netz

Maßstabsleiste — Maßstab 1:5.000 — 0 500 Meter

Kartengrundlage DOP20: Auszug aus den Geodaten des Bundesamtes für Kartographie und Geodäsie (BKG) 2026