Hinweis:
Maste und Leiterseile der LH-14-2144 von Mast 001 bis 011 werden nicht zurückgebaut und sind zukünftig nicht mehr Eigentum der TenneT TSO GmbH.

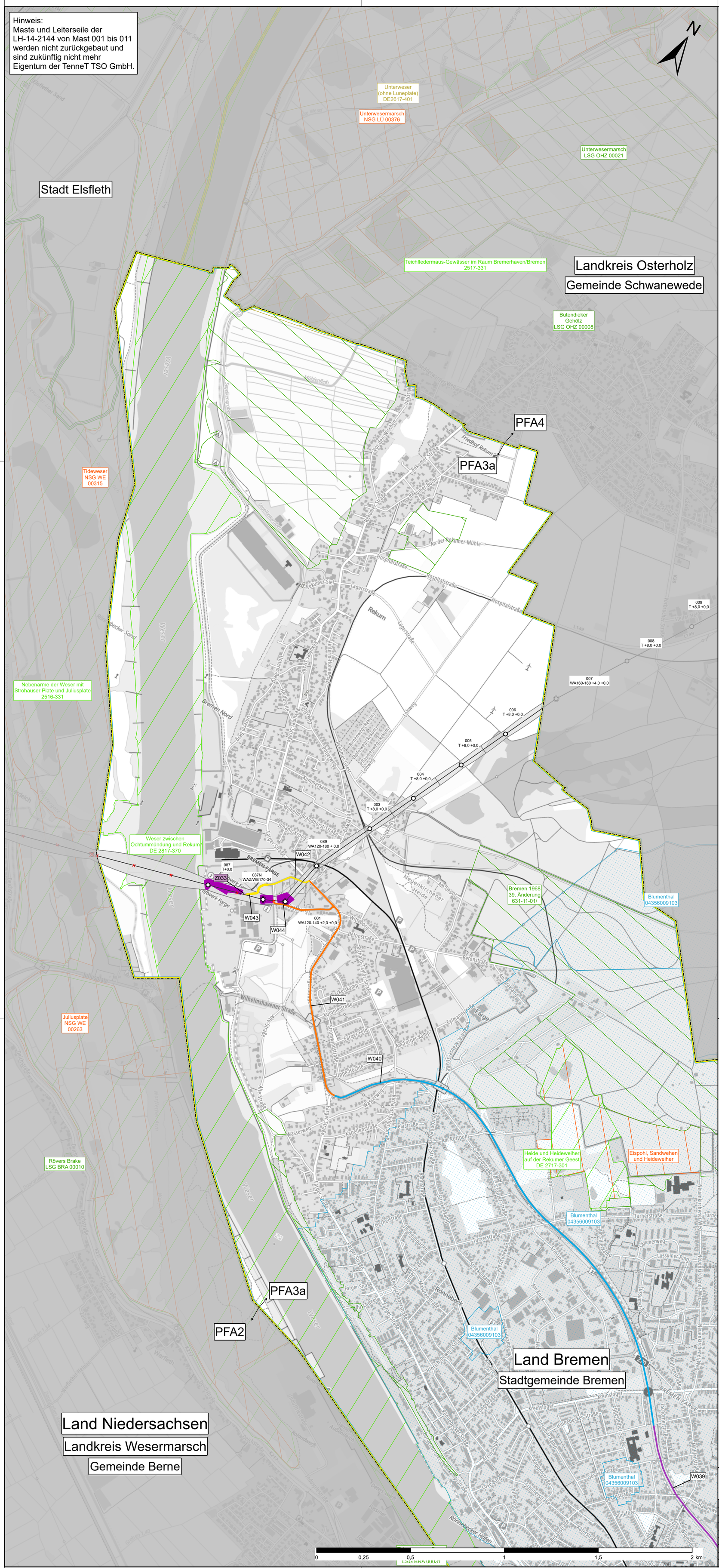

Rückbau
380-kV-Leitung UW Elsfleth_West - Dollern
220-kV-Leitung Farge-Sottrum

(BBPIG Vorhaben Nr. 56/NEP P119)
Maßnahme M535 Abschnitt 3a: Landesgrenze Niedersachsen/Bremen (Werderland) – UW Werderland
LH-14-332

Anlage 05.02
Blatt 2 von 2

Wegenutzungsplan

LH-14-321: Mast Nr. 087 - Mast Nr. 87N
LH-14-2144: Mast Nr. 001 - Mast Nr. 006

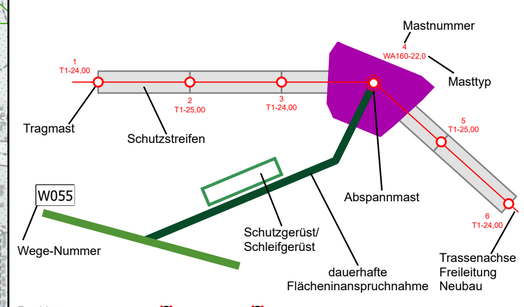

Rückbau
Bestand
dauerhafte Flächeninanspruchnahme für Hochspannungstrasse (Schutzstreifen)
dauerhafte Flächeninanspruchnahme für Zuwegung
temporäre Flächeninanspruchnahme für Arbeitsfläche und Zuwegung
Z003 Zuwegung mit Nr. zu Baustellen von Bestandsstraße (vom Wegenetz)

Genutztes Wegenetz:
- Autobahn
- Bundesstraße
- Gemeindestraße
- Kreisstraße
- Landesstraße
- Wirtschaftsweg

Grenzen:
- Bundesland
- Landkreis
- Gemeinde
- Stadt
- Naturschutzgebiet
- Vogelschutzgebiet
- Fauna-Flora-Habitat
- Landschaftsschutzgebiet
- Wasserschutzgebiet

Quellenvermerk: © GeoBasis-DE / BKG (2025) CC BY 4.0
Datenquellen: Nds. Ministerium für Umwelt, Energie und Klimaschutz (2025, dl-de/by-2-0), Freie Hansestadt Bremen, Naturschutzbehörde (2025) CC BY 4.0

Planfeststellungsunterlage

Aufgestellt
Bayreuth, 27. 06. 2025

Projektleiter Planung und Genehmigung
Gesamtprojektleiter

Fremdnummer:
LTB L55 25 427

Maßstab: 1:10.000
KBS: ETRS89/UTM32
Einheit: Meter

	Datum	Name
Bearb.	21.03.25	I. Hartmann
Gepr.	31.03.25	Guttmann
Zustand:		
Org.-Einheit LTB-B2-L		

Zust.	Änderung	Datum	Name

Satzungsgemäß ausgelegen in der Zeit
vom .....

Zeit und Ort der Auslegung sind vor Auslegung ortsüblich bekannt gemacht worden

Gemeinde:
.....

Planfeststellungsbehörde