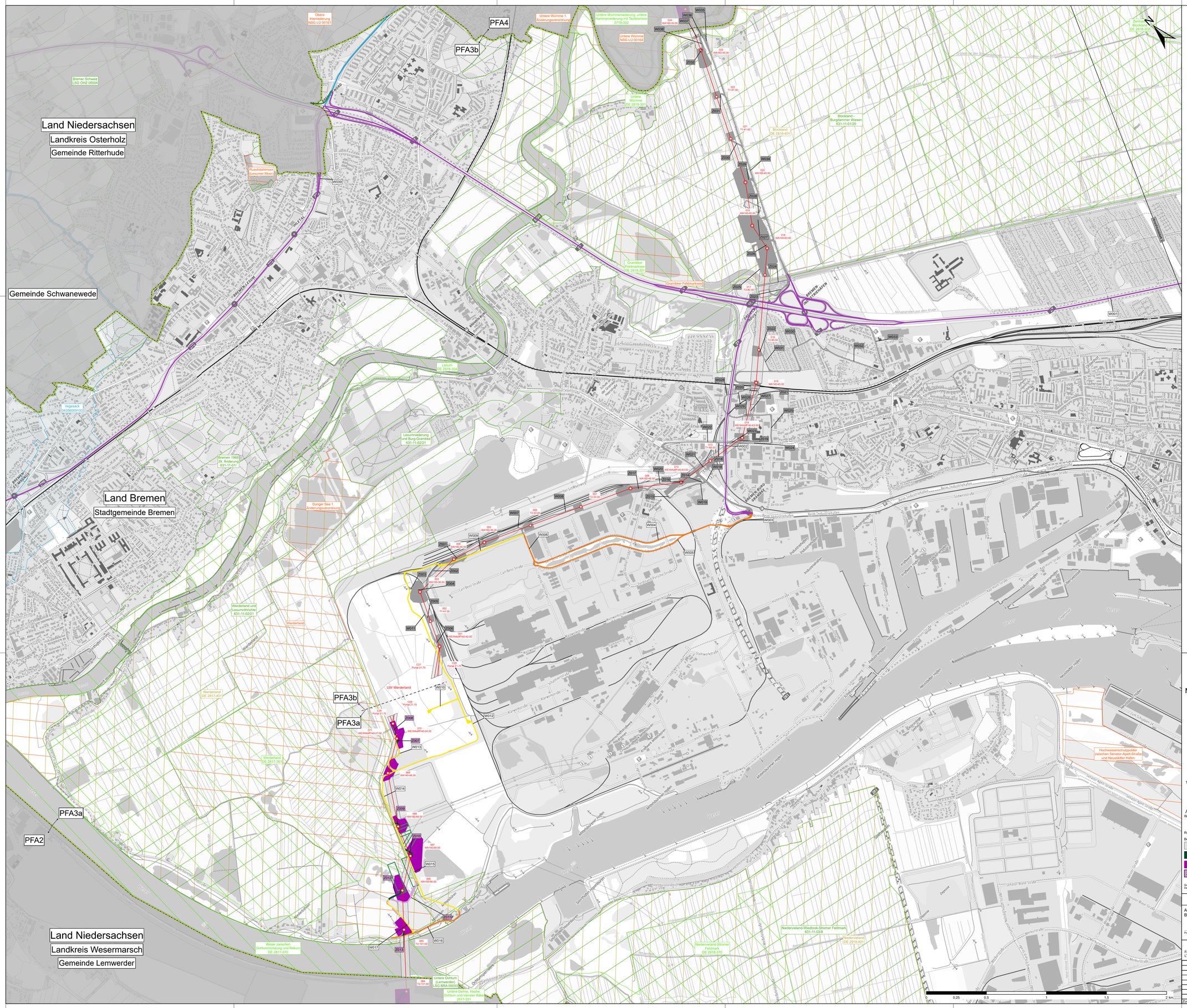
Land Niedersachsen
Landkreis Osterholz
Gemeinde Ritterhude
Gemeinde Schwanewede
Land Bremen
Stadtgemeinde Bremen
Land Niedersachsen
Landkreis Wesermarsch
Gemeinde Lemwerder
PFA4
PFA3b
PFA3b
PFA3a
PFA3a
PFA2
UW Werderland
Bremen Schweiz
LSG OHZ 00004
Obere Ihlenniederung
NSG LU 00161
Untere Wümme 1
Änderungsverordnung
Untere Wümme
NSG LU 00164
Untere Wümme
DE 2819-301
Blockland
DE 2818-401
Blockland
Burgdammer Wiesen
631-11-01/20
Grambker Feldmarksee
DE 2816-301
Lesum
DE 2816-304
Lesumniederung
und Burg-Grambker
631-11-02/21
Bremen 1960
39. Änderung
631-11-01/
Dunger See 1
Änderungsverordnung
Werderland und
Lesumröhrichte
631-11-02/21
Werderland
DE 2817-401
Werderland
DE 2817-301
Weser zwischen
Ochtummündung und Rakum
DE 2817-370
Untere Ochtum
(Lemwerder)
LSG BRA 00030
Untere Delme, Hache,
Ochtum und Varreler Bäke
2817-331
Niedervieland-Wiedbrok-Stromer Feldmark
631-11-03/8
Niedervieland-Stromer
Feldmarsch
DE 2918-370
Niedervieland
DE 2918-401
Hochwasserschutzpolder
zwischen Senator-Apelt-Straße
und Neustädter Hafen
Zentral
Blockland
DE 2818-301
Vegesack
DE3350039100
Bremen-Ritterhude
Bremen-Lesum
Bremen-St. Magnus
Bremen-Farge
Bremen-Blumenthal
Bremen-Vegesack
Bremen-Burg
Bremen-Grambke
Bremen-Gröpelingen
Bremen-Walle
Bremen-Neustadt
Bremen-Hemelingen
Bremen-Sebaldsbrück
Bremen-Blumenthal
Bremen-Vegesack
Bremen-Ritterhude
Bremen-Farge
Bremen-Lesum
Bremen-St. Magnus