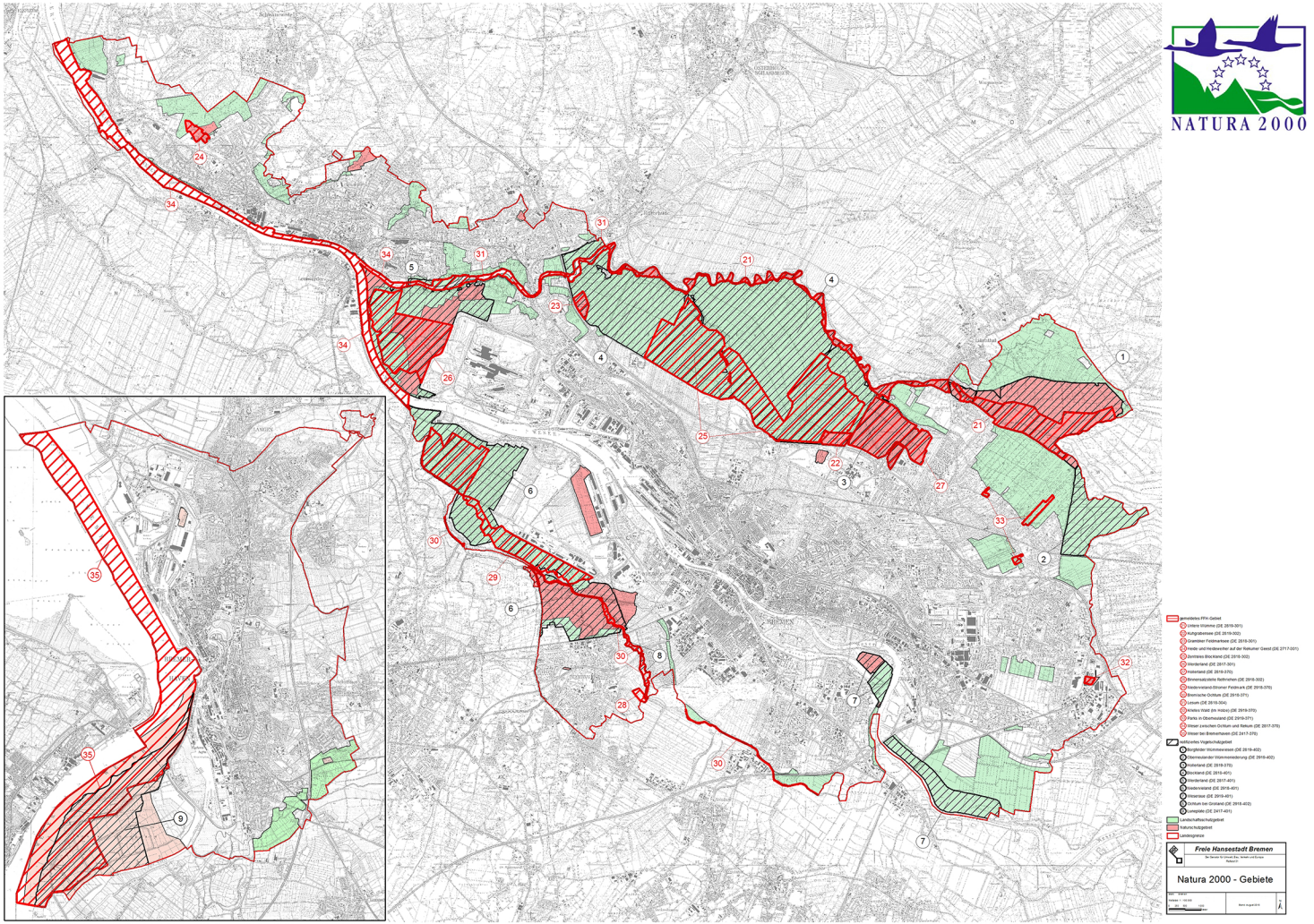
NATURA 2000
gemeldetes FFH-Gebiet
Untere Wümme (DE 2819-301)
Kuhgrabensee (DE 2819-302)
Grambker Feldmarksee (DE 2818-301)
Heide und Heideweiher auf der Rekumer Geest (DE 2717-301)
Zentrales Blockland (DE 2818-302)
Werderland (DE 2817-301)
Hollerland (DE 2819-370)
Binnensalzstelle Rethriehen (DE 2918-302)
Niedervieland-Stromer Feldmark (DE 2918-370)
Bremische Ochtum (DE 2918-371)
Lesum (DE 2818-304)
Kleines Wald (im Holze) (DE 2919-372)
Parks in Oberneuland (DE 2919-371)
Weser zwischen Ochtum und Rekum (DE 2817-372)
Weser bei Bremerhaven (DE 2417-372)
notifiziertes Vogelschutzgebiet
Borgfelder Wümmewiesen (DE 2819-402)
Oberneulander Wümmeniederung (DE 2919-402)
Hollerland (DE 2819-372)
Blockland (DE 2818-401)
Werderland (DE 2817-401)
Niedervieland (DE 2918-401)
Weseraue (DE 2919-401)
Ochtum bei Grolland (DE 2918-402)
Luneplate (DE 2417-401)
Landschaftsschutzgebiet
Naturschutzgebiet
Landesgrenze
Freie Hansestadt Bremen
Natura 2000 - Gebiete