

**Bericht der Verwaltung  
für die Sitzung der Deputation für Umwelt, Bau,  
Verkehr, Stadtentwicklung und Energie (L)  
am 22. August 2013**

**Kartografische Darstellung der Tempo 30 km/h Strecken in Bremen  
und Bremerhaven**

Der Abgeordnete Herr Jägers (SPD) hat in der Sitzung am 30.05.2013 um eine Darstellung der Tempo-30-Straßen bzw. Gebiete in Bremerhaven und Bremen gebeten.

Die Karten selbst werden in der Sitzung direkt an die Wand projiziert und als Datei zur Verfügung gestellt. Aufgrund des Umfangs der dargestellten Daten ist eine Druckversion nicht in der erforderlichen Übersichtlichkeit möglich.

**Straßen in Bremen, auf denen eine Geschwindigkeitsbegrenzung von 30 km/h angeordnet bzw. Gebiete, in denen eine Tempo-30-Zone ausgewiesen ist.**

Die Karte stellt für das bremische Gebiet u. a. die Straßenabschnitte mit einer Geschwindigkeitsbegrenzung von 30 km/h in Rot (Zone und Strecke) und die Abschnitte mit einer niedrigeren Geschwindigkeitsbegrenzung (20 km/h und weniger, z.B. verkehrsberuhigter Bereich) in Grün dar. Diese Karte basiert auf OpenStreetMap.

Die vorliegende Karte stellt einen groben Überblick der vorhandenen Geschwindigkeitsbeschränkungen in Bremen dar und erhebt keinen Anspruch auf Richtigkeit und Vollständigkeit.

Der Bereich der Innenstadt befindet sich hinsichtlich der Tempo 30-Zonen bzw. 30-Strecken-Regelung gerade in der Überarbeitung. So wird in dem Gebiet Wachtstraße/Marktstraße sowie Kolpingstraße/Komturstraße eine Tempo-30-Zone eingerichtet. Gleiches gilt für den Bereich der Birkenstraße/Philosophenweg. In der Langenstraße und Buchtstraße/ Sandstraße/ Wilhadistraße wird eine Strecken-Geschwindigkeitsbegrenzung 30 km/h umgesetzt. Weiterhin ist geplant, den Bereich zwischen Contrescarpe/ Herdentor/Rembertiring/ Bohnenstraße/ Am Dobben als Tempo 30-Zone auszuweisen.

**Straßen in Bremerhaven, auf denen eine Geschwindigkeitsbegrenzung von 30 km/h angeordnet bzw. Gebiete, in denen eine Tempo-30-Zone ausgewiesen ist.**

Das Bremerhavener Straßennetz setzt sich wie folgt zusammen: rd. 18 km Bundesautobahn, rd. 14 km Bundesstraße, rd. 390 km Gemeindestraße, rd. 19 km Straßen im Überseehafen und rd. 34 km Straßen im Fischereihafen.

Zur Angabe der Streckenlängen der Bremerhavener Straßen mit Tempo 30-Zonen, kommen nur die Gemeindestraße in Frage. Von den 390 km Gemeindestraße liegen rd. 327 km (ca. 84%) innerhalb einer Tempo-30-Zone - unter Berücksichtigung des gesamten Straßennetzes sind dies 69%.

Nähere Angaben zur Lage der Bereiche gehen aus der Plandarstellung (siehe Anlage 2) hervor. Darin sind auch die verkehrsberuhigten Bereiche (Vz. 325, „Spielstraße“) in blau gekennzeichnet.

**Beschlussvorschlag**

Die Deputation für Umwelt, Bau, Verkehr, Stadtentwicklung und Energie (L) nimmt den Bericht der Verwaltung zur Kenntnis.



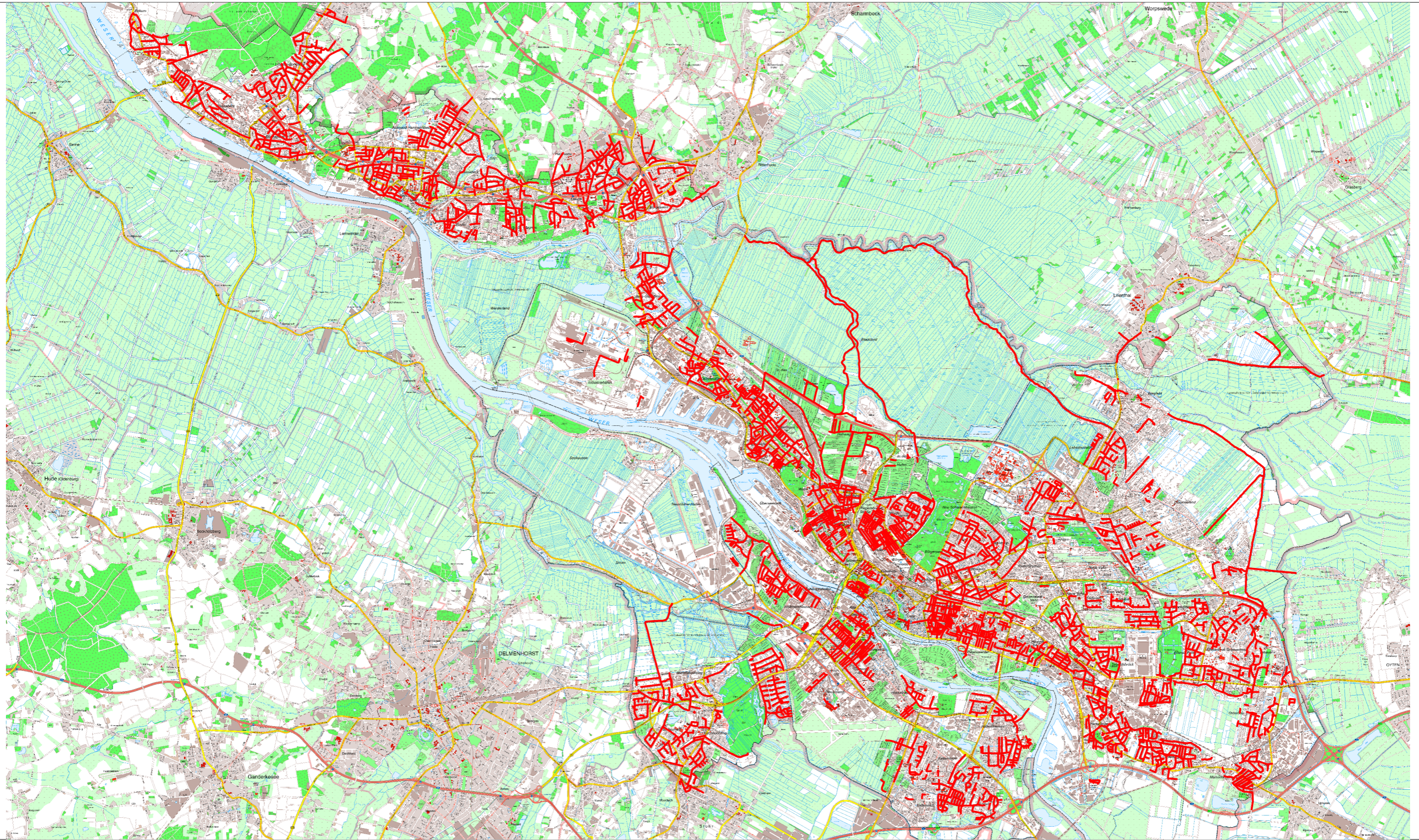



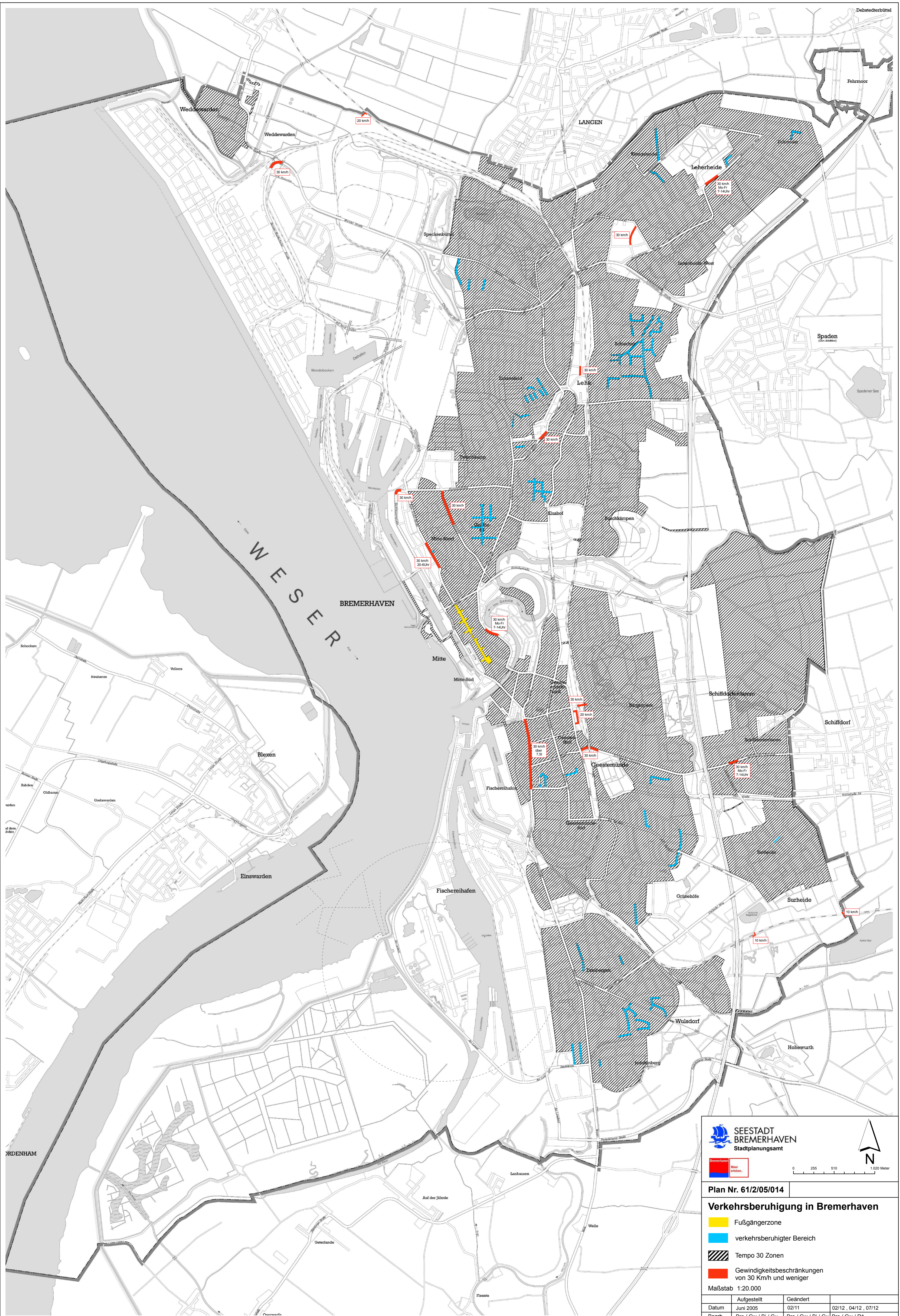

**SEESTADT BREMERHAVEN**  
 Stadtplanungsamt

 0 255 510 1020 Meter

**Plan Nr. 61/2/05/014**

**Verkehrsberuhigung in Bremerhaven**

-  Fußgängerzone
-  verkehrsberuhigter Bereich
-  Tempo 30 Zonen
-  Geschwindigkeitsbeschränkungen von 30 Km/h und weniger

Maßstab 1:20.000

	Aufgestellt	Geändert	
Datum	Juni 2005	02/11	02/12, 04/12, 07/12
Bearb.	Bre / Gw / Bi / Gu	Bre / Gw / Bi / Gu	Bre / Gw / R6