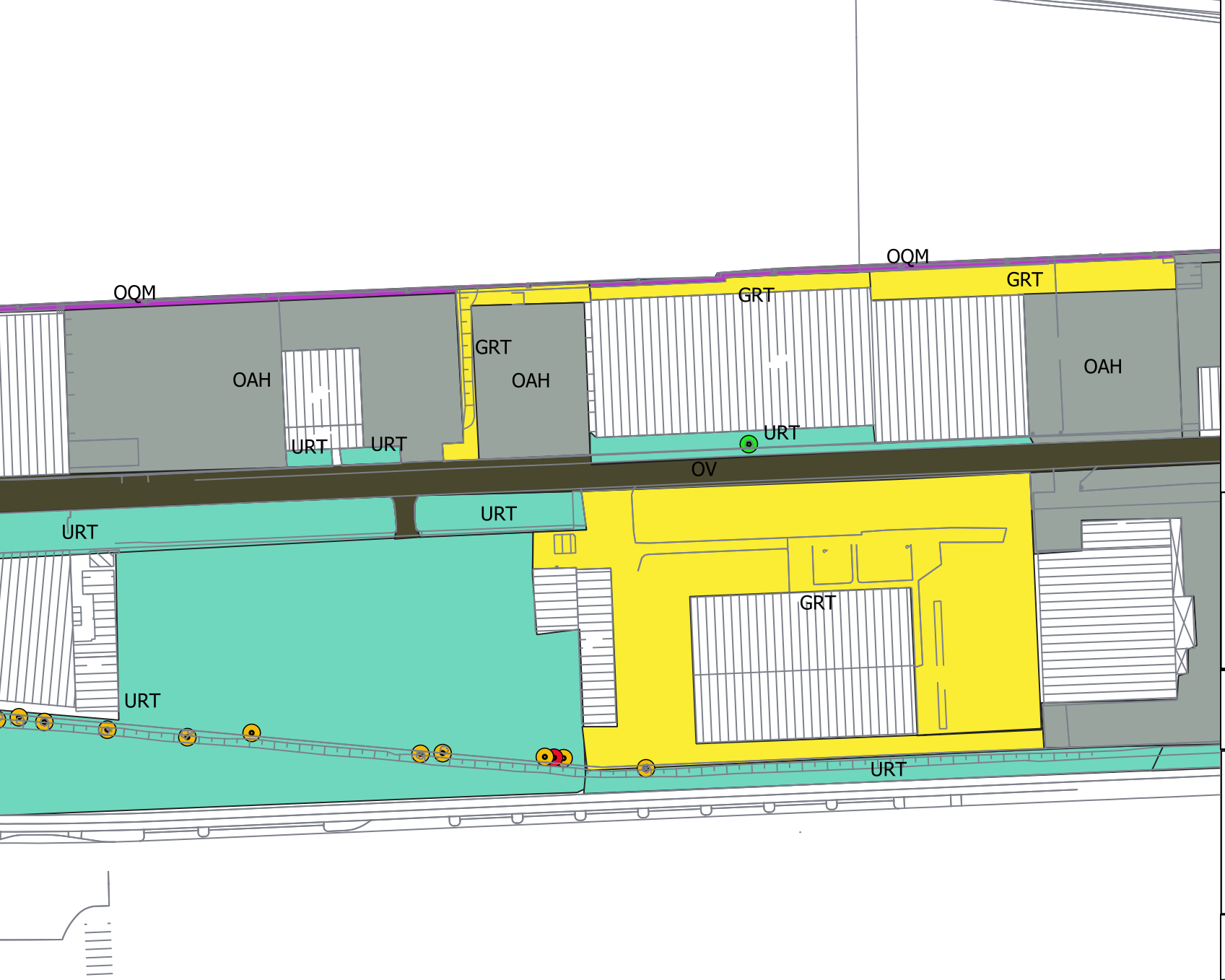

Legende

Lageplan Vermesser

Baumbestand

- Acer platanoides
- Betula pendula
- Ginko biloba
- Malus domestica
- Quercus robur
- Salix alba chrysocoma

Rote Liste Arten

- Thalictrum flavu
- Allium oleraceur

Biotoptypen

- BRU
- GMAd (URT)
- OAH
- OAH (URT)
- OQM
- OQS
- OV
- OWZ
- UFT
- UNK
- URT
- URT (BRU)
- GRT

Abkürzungen Biotoptypen (nach Hellberg 2020):
BRU: Ruderalgebüsch
GMAd: mesophiles Gründland kalkarmer Standorte auf Deichen
GRT: Trittrasen
URT: Ruderalflur trockener Standorte
OAH: Hafengebiet
OV: Verkehrsfläche
OQM: Massive Uferbefestigung
UFT: Uferstaudenflur der Stromtäler
UNK: Staudenknöterichgestrüpp

Karte 1b: Bestandskarte Biotoptypen und Flora

Projekt:	GAK Projektabschnitt Holz- und Fabrikenhafen Süd
	Kartierungen und LBP V02/21/HWS/WFB
Auftraggeber:	WFB Wirtschaftsförderung Bremen GmbH
Auftragnehmer:	Ökologiebüro Kuhn und Korinke
Bearbeitung:	Dipl. Biol. Ulrike Kuhn
Datum 11.01.2022	Kartengrundlage: Vermessung WFB (AG) Maßstab 1 : 1300