

Detailplan 4.31.2.2 - Rohrbrücke B3 + Überquerung GE2 1530/1800 M, In der Vahr

Schnitt A-A

Maßstab 1:50

ca. 2,30 mNN
Grundwasserhöchststand lt. hydrologischer Karte vom GDfB

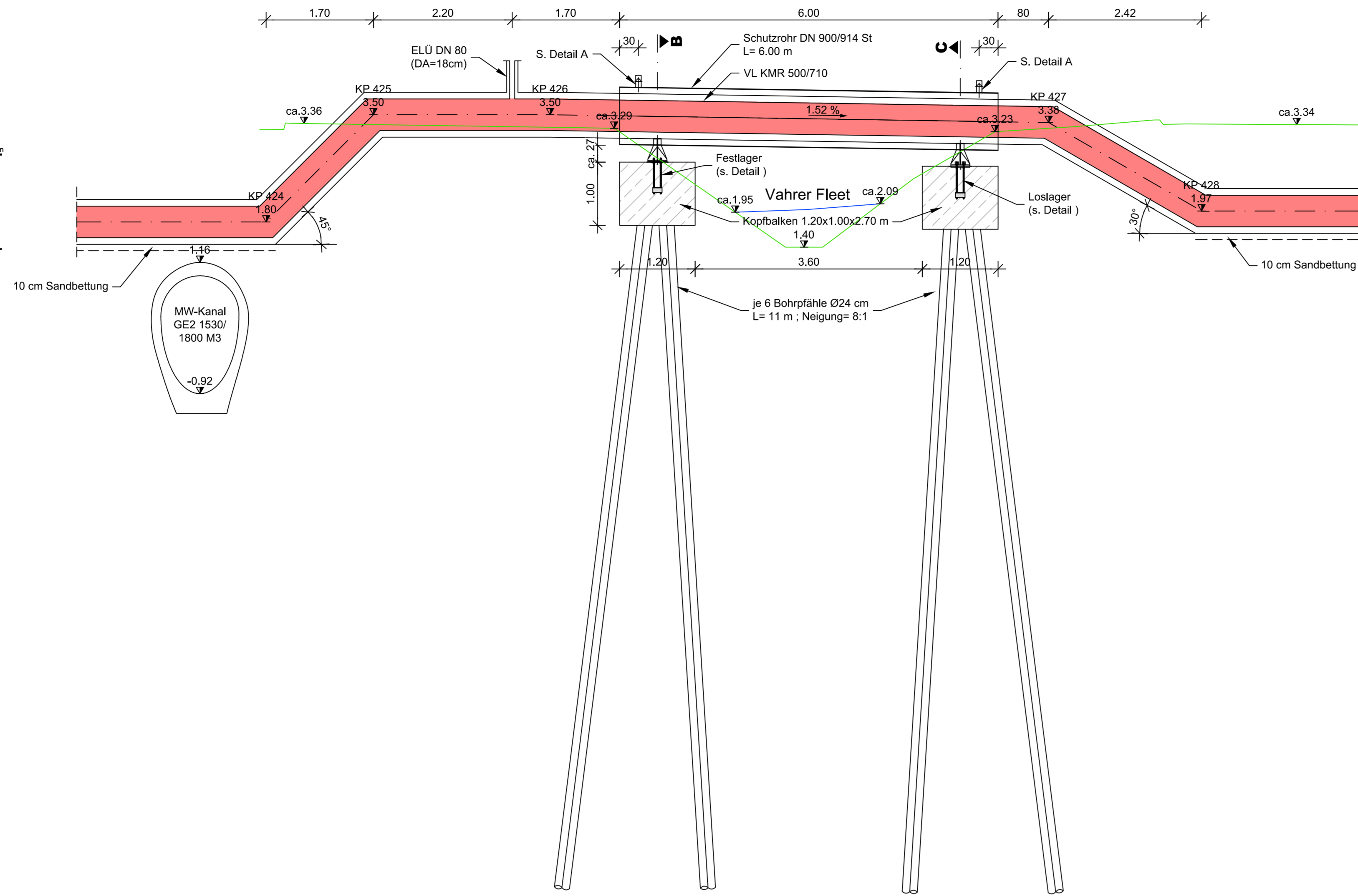
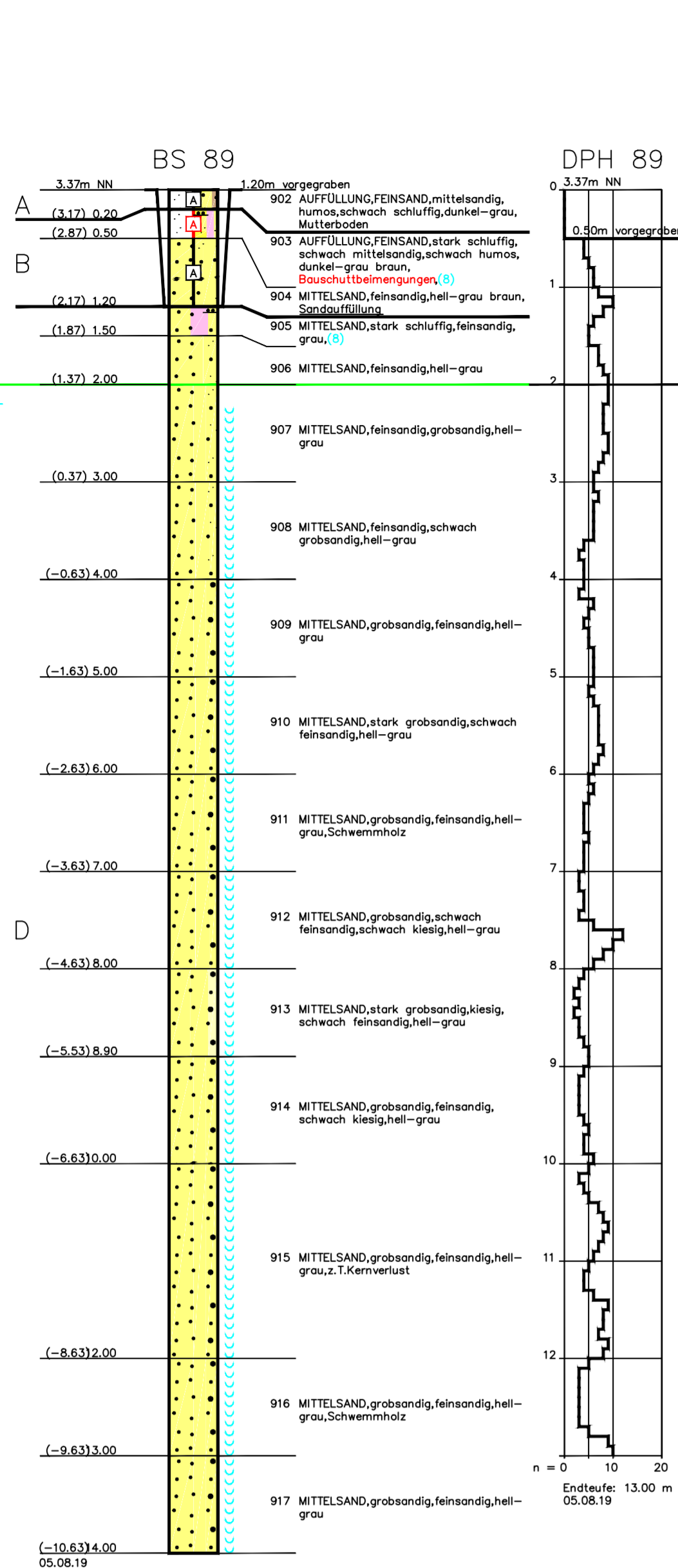

LEGENDE:

- vorhandene Geländeoberkante
- gepl. Vorlauf / PEHD-Mantelrohr DN 500/710
- gepl. Rücklauf / PEHD-Mantelrohr DN 500/710

Querschnitt Schutzrohr

Maßstab 1:20

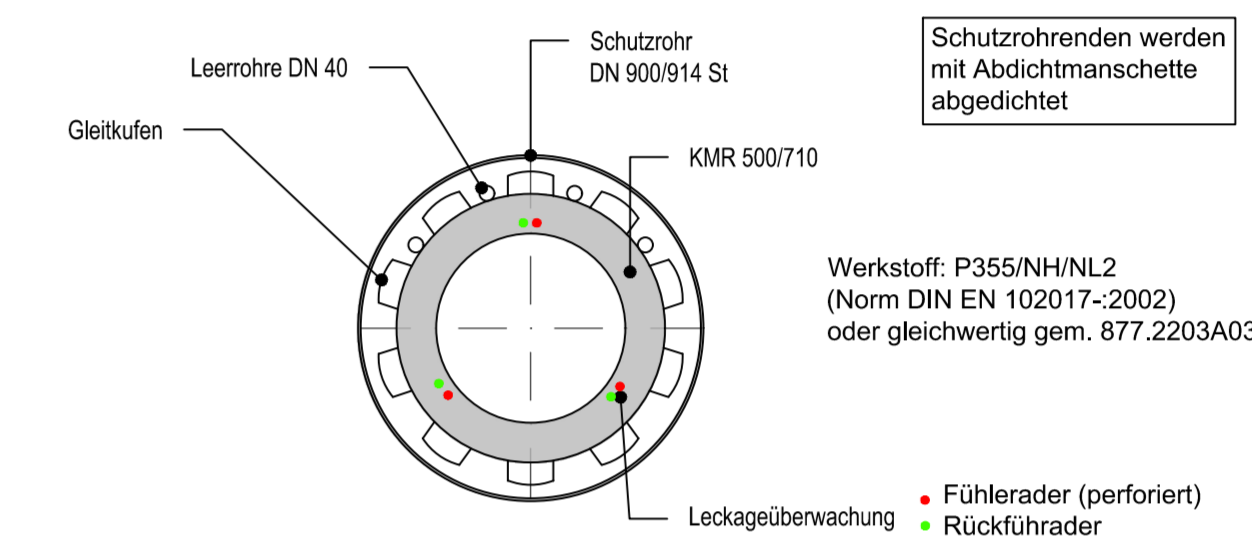

Hinweis:

Der zugehörigen Lageplan mit der Schnittführung befindet sich auf Plan Nr.: 2.3.31

Bemerkung:

Die in den Plänen enthaltenen Eintragungen hinsichtlich der Leitungslage und Verlegungstiefe sind unverbindlich. Die genaue Lage der Leitungen ist durch Quersichte in Handschachtung festzustellen.

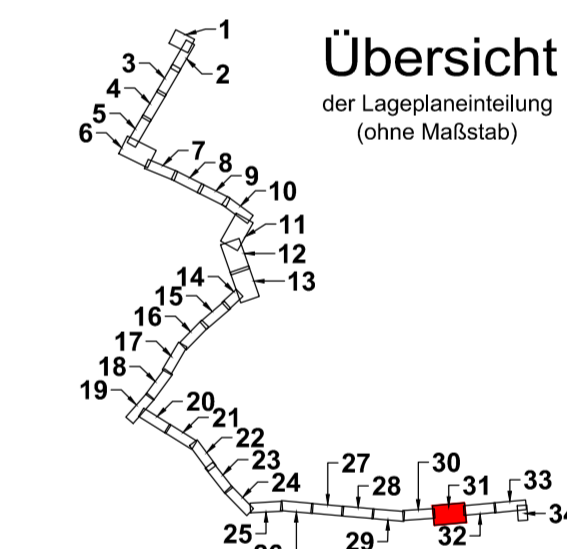

Schnitt B-B

Maßstab 1:50

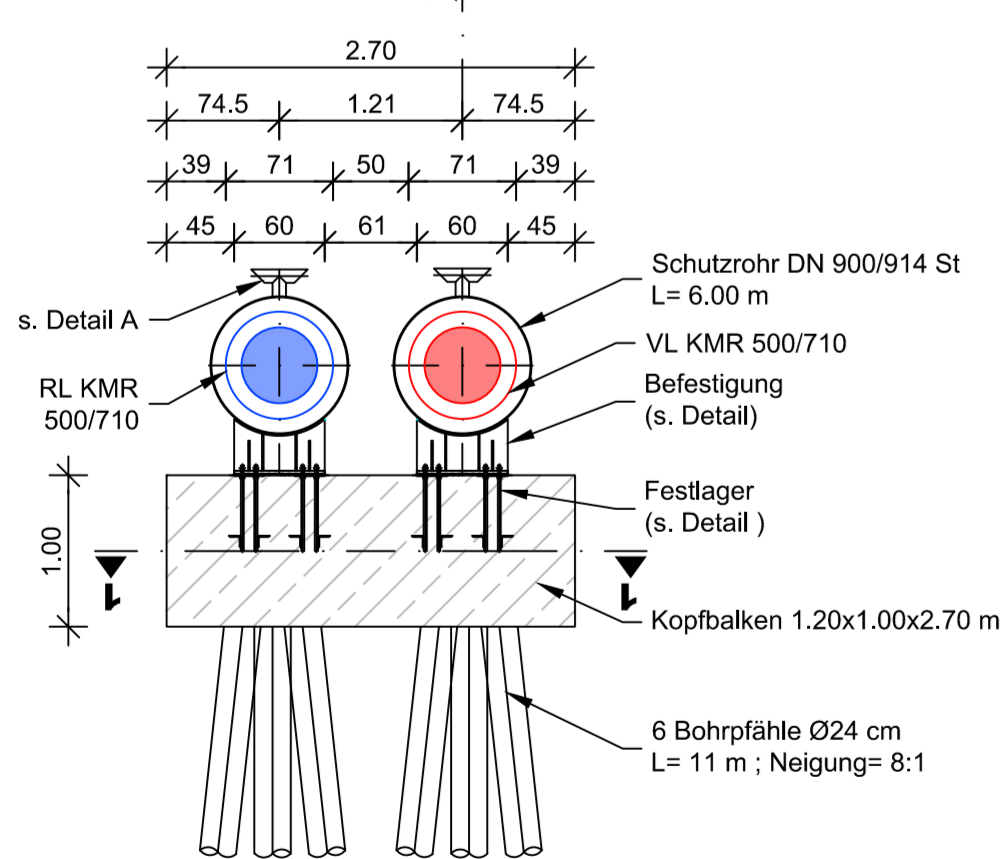

Schnitt C-C

Maßstab 1:50

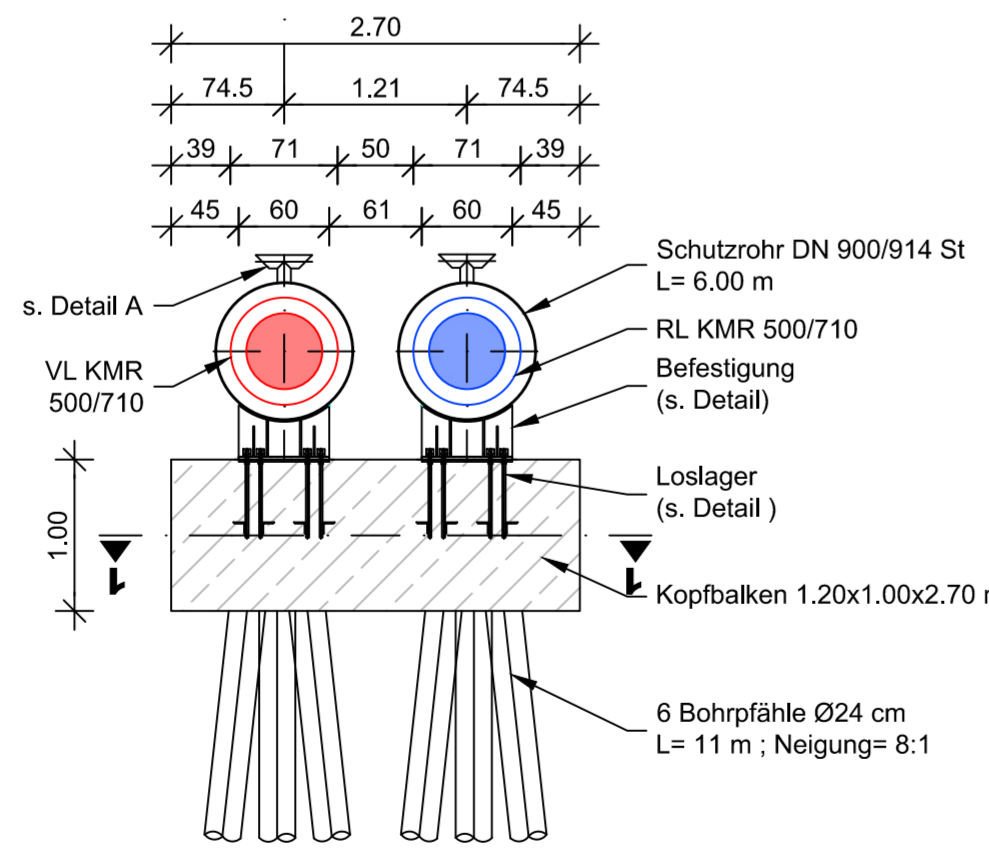

Schnitt 1-1 Bohrpfahlgründung

Maßstab 1:50

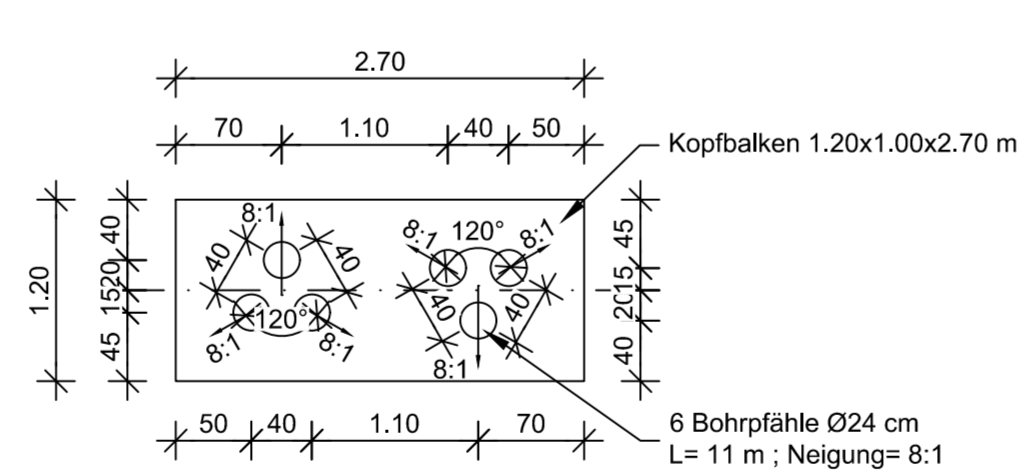

Detail Verankerung Festlager

Maßstab 1:20

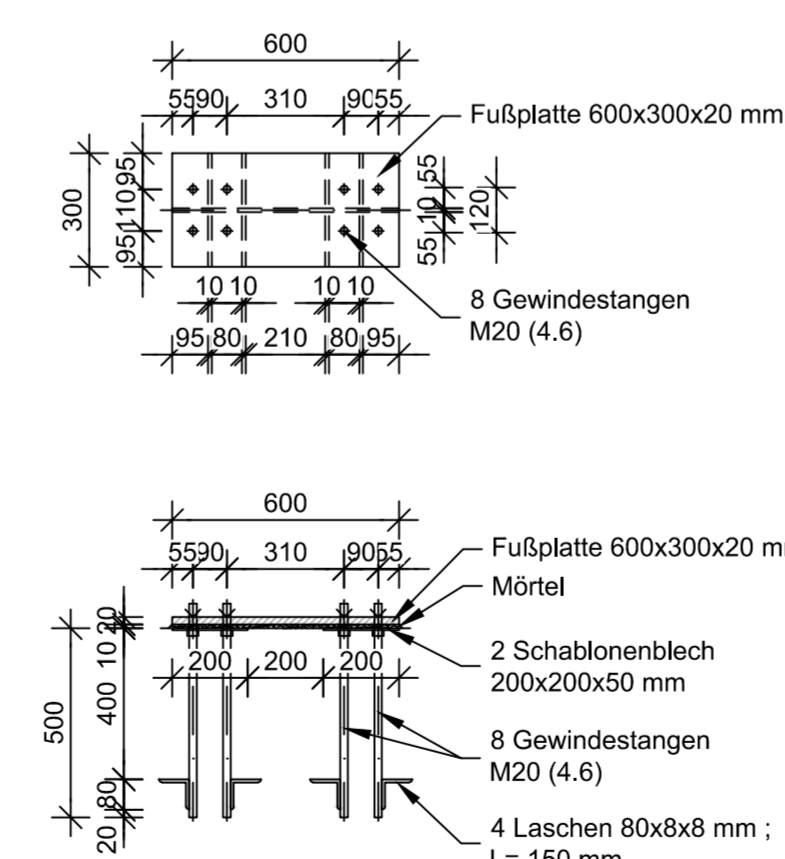

Detail Verankerung Loslager

Maßstab 1:20

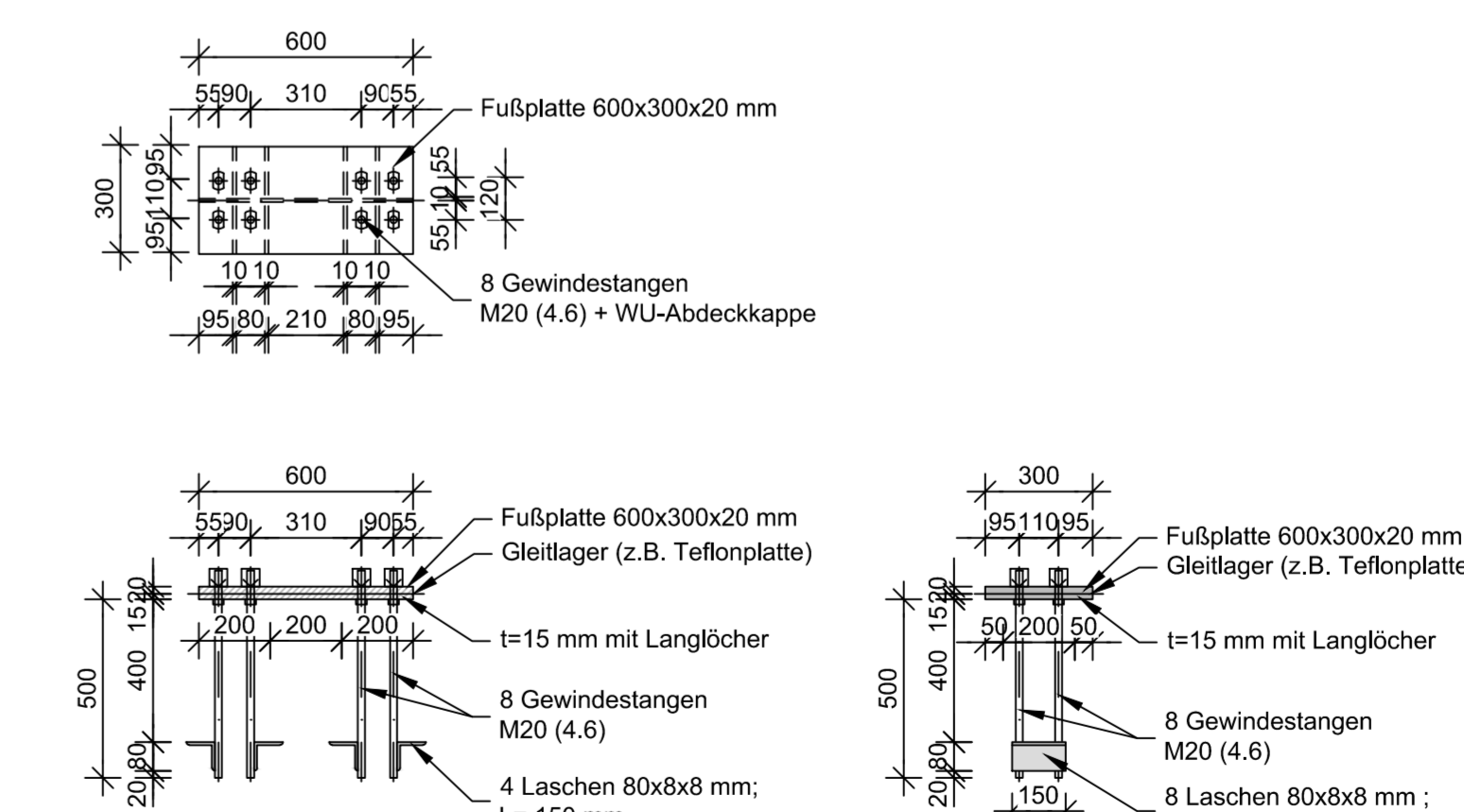

Detail A

Maßstab 1:20

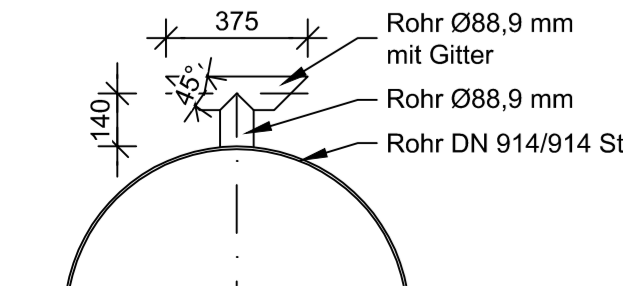

Detail Befestigung

Maßstab 1:20

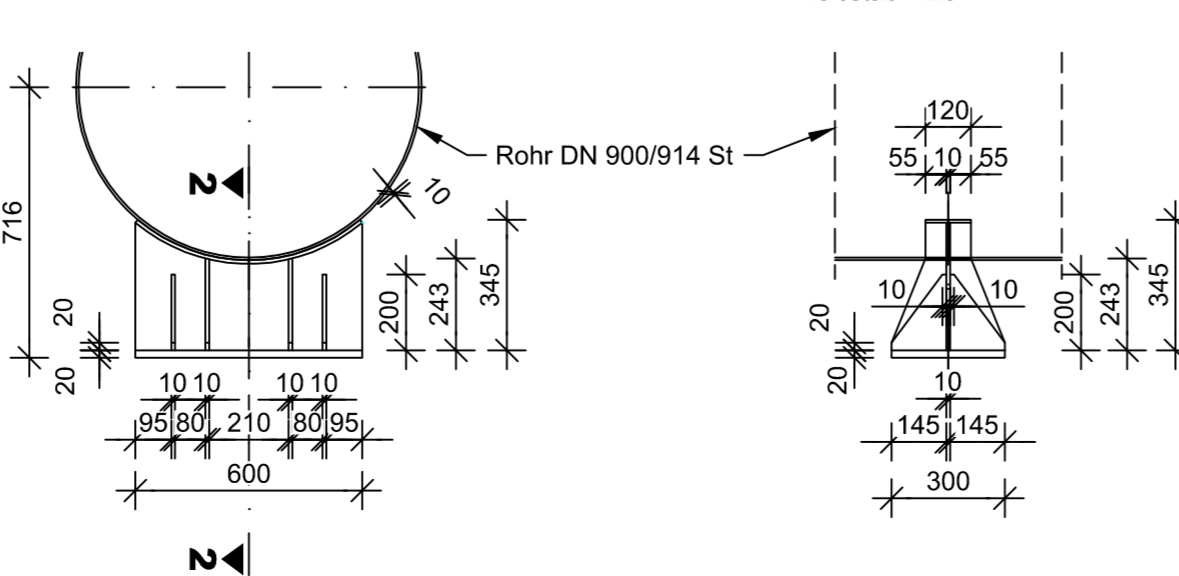

Detailschnitt 2-2 Befestigung

Maßstab 1:20

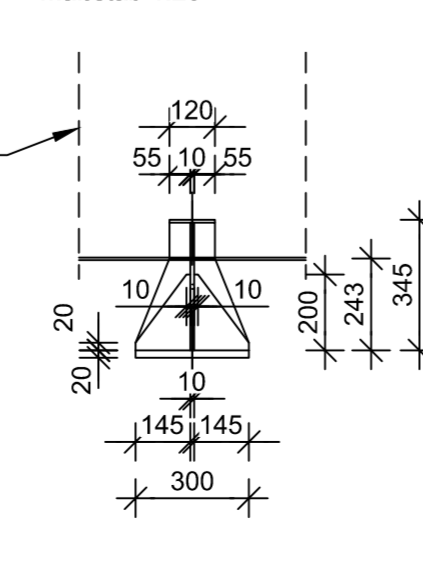

Der Inhalt dieses Dokumentes ist ausschließlich für den Auftraggeber der Fichtner Water & Transportation GmbH und andere vertraglich vereinbarte Empfänger bestimmt. Er darf nur mit Zustimmung des Auftraggebers ganz oder auszugsweise und ohne Gewähr Dritten zugänglich gemacht werden. Die Fichtner Water & Transportation GmbH haftet gegenüber Dritten nicht für die Vollständigkeit und Richtigkeit der enthaltenen Informationen.

Zur Ausführung freigegeben:

Bauherr Datum: .. Unterschrift: .. Bauleitung Datum: .. Unterschrift: ..

Datenquellen: wesernetz Bremen

Koordinatensystem: Gauß-Krüger-Koordinatensystem: GK3 DHDN Höhensystem: Vermessung, Datum:

Koordinaten: Stand:

Nr. / Art der Änderung Datum Gez. Bearb. Gepr.

Projektnr.: 616-1180
Datennr.: 616-1180_4.31.2.2.dwg
Plangröße: 1189 x 594

Bauobjekt: Fernwärmetrasse Wesernetz Bremen

Anlage Nr.: 4.31.2.2

Plan Nr.: 4.31.2.2

Gewerk:

Maßstab: 1:50 ; 1:20

Planinhalt: Detailplan - Rohrbrücke B3 + Überquerung GE2 1530/1800 M, In der Vahr

Leistungsphase: Genehmigungsplanung

Beschreibung: wesernetz Bremen GmbH

Planverfasser: FICHTNER Water & Transportation GmbH

Am Gaswerkgraben 2 - 28197 Bremen
Tel.: +49-421-3991212

Hammbrookstraße 47b - 20097 Hamburg
Tel.: +49-40-300073-0
Fax: +49-40-300073-110
E-Mail: hamburg@fichtner.de
Internet: www.fkt.fichtner.de

Datum / Unterschrift: ..

Datum / Unterschrift: ..

gearbeitet: 15.07.2020 Richter

gezeichnet: 15.07.2020 KösterMöhr

Datum / Unterschrift: ..

geprüft: 15.07.2020 Richter

gezeichnet: ..

geprüft: ..