

# Detailplan 11.2 Unterquerung RW-Kanal DN 500

## Schnitt A-A

Maßstab 1:50

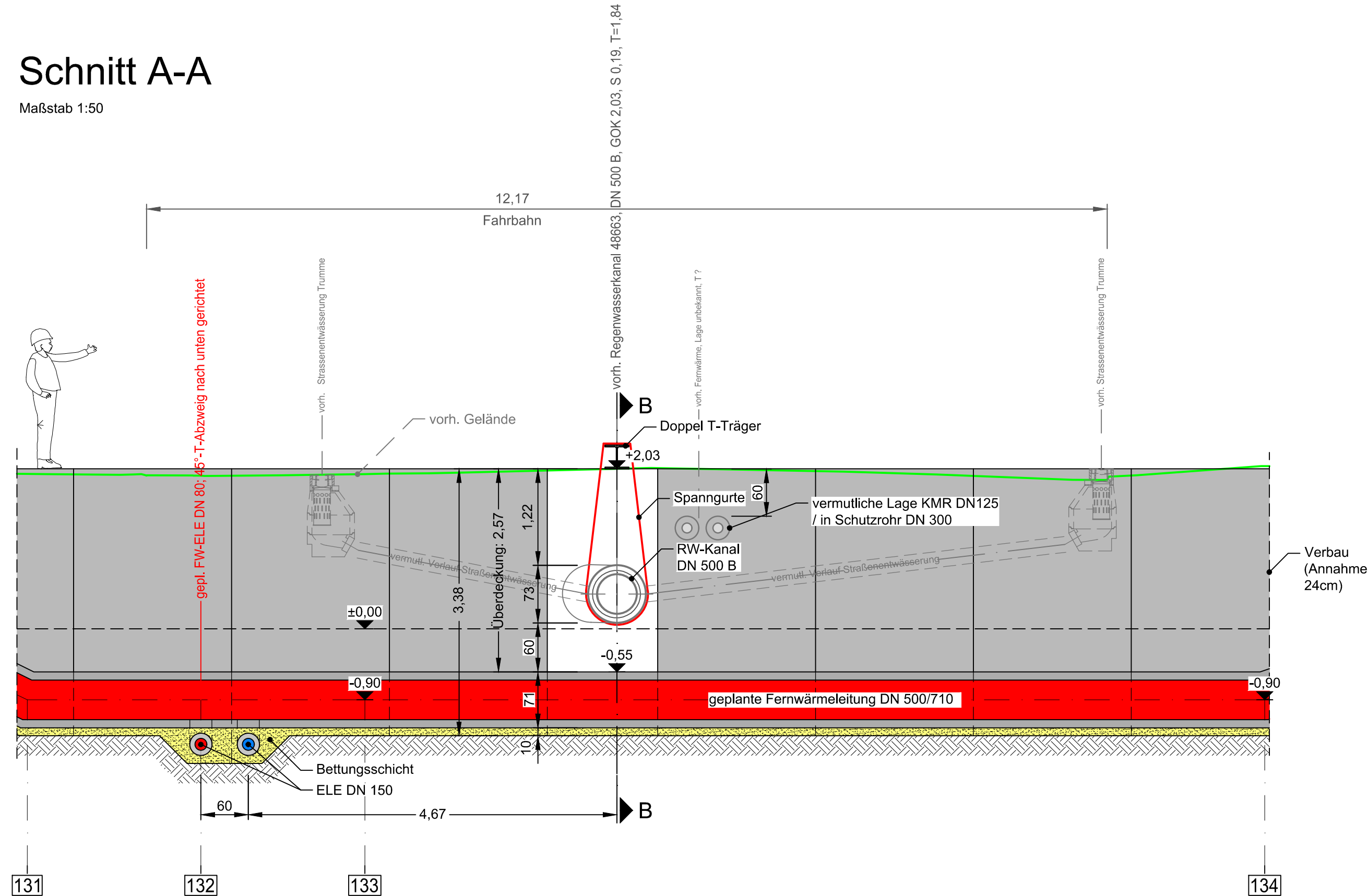

## Schnitt B-B

Maßstab 1:50

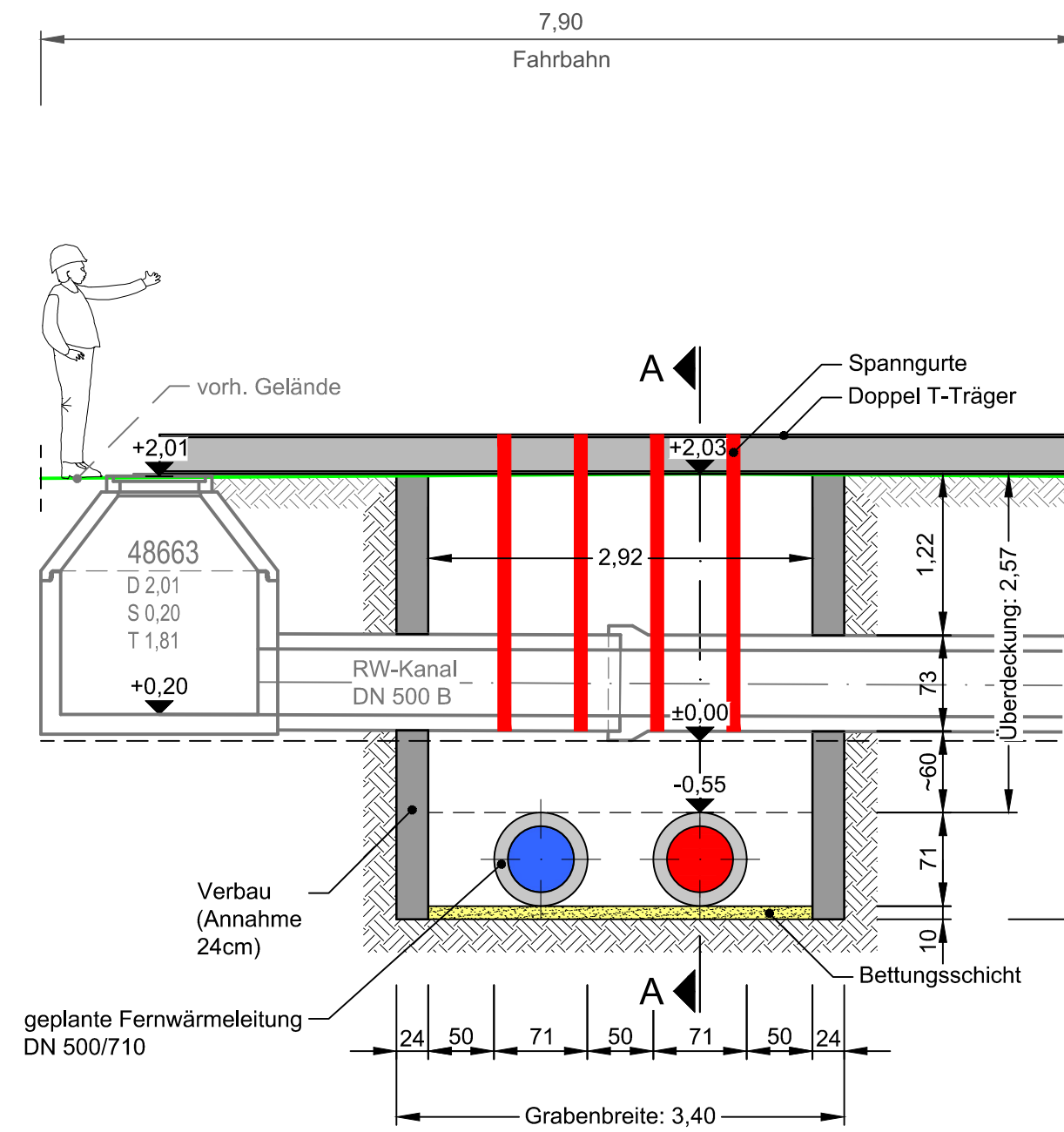

Der Inhalt dieses Dokumentes ist ausschließlich für den Auftraggeber der Fichtner Water & Transportation GmbH und andere vertraglich vereinbarte Empfänger bestimmt. Er darf nur mit Zustimmung des Auftraggebers ganz oder auszugsweise und ohne Gewähr Dritten zugänglich gemacht werden. Die Fichtner Water & Transportation GmbH haftet gegenüber Dritten nicht für die Vollständigkeit und Richtigkeit der enthaltenen Informationen.

Zur Ausführung freigegeben:

Bauherr Datum: . . . . . Unterschrift: . . . . . Bauleitung Datum: . . . . . Unterschrift: . . . . .

Datenquellen: wesernetz Bremen  
 Koordinatensystem: Gauß-Krüger-Koordinatensystem: GK3 DHDN Höhengsystem: Vermessung, Datum:  
 Katasterdaten, Stand:

Nr.	Art der Änderung	Datum	Gez.	Bearb.	Gepr.

**wesernetz**  
 Ein Unternehmen von swb

**FICHTNER**  
 WATER & TRANSPORTATION

Bauobjekt: Fernwärmetrasse Wesernetz Bremen	Anlage Nr.:	Plan Nr.:		
		4.11.2.2		
Gewerk:	Maßstab:	1:50		
Planinhalt: Detailplan - Lise-Meitner Str./Konrad Zuse Str. Unterquerung RW Kanal DN 500	Projekt Nr.:	618-1180		
Leistungsphase: Genehmigungsplanung	Dateiname:	618-1180_G_4.11.2.2.dwg		
	Plangröße:	0,841 m x 0,297 m = 0,250 m²		
Bauherr: wesernetz Bremen GmbH	Planverfasser:	FICHTNER		
Am Gaswerkgraben 2 - 28197 Bremen Tel.: +49-421-3591212	Water & Transportation GmbH Hammerbrookstraße 47b - 20097 Hamburg Tel.: +49-40-300673-0 Fax: +49-40-300673-110 E-mail: hamburg@fwf.fichtner.de Internet: www.fwf.fichtner.de	Datum	Name	
		bearbeitet	15.07.2020	Richter
		gezeichnet	15.07.2020	Möhrer
		geprüft	15.07.2020	Richter
Datum / Unterschrift:	Datum / Unterschrift:	gez.:	gez.:	