

Querschnitt 22.3
Schnitt A-A
Maßstab 1:50

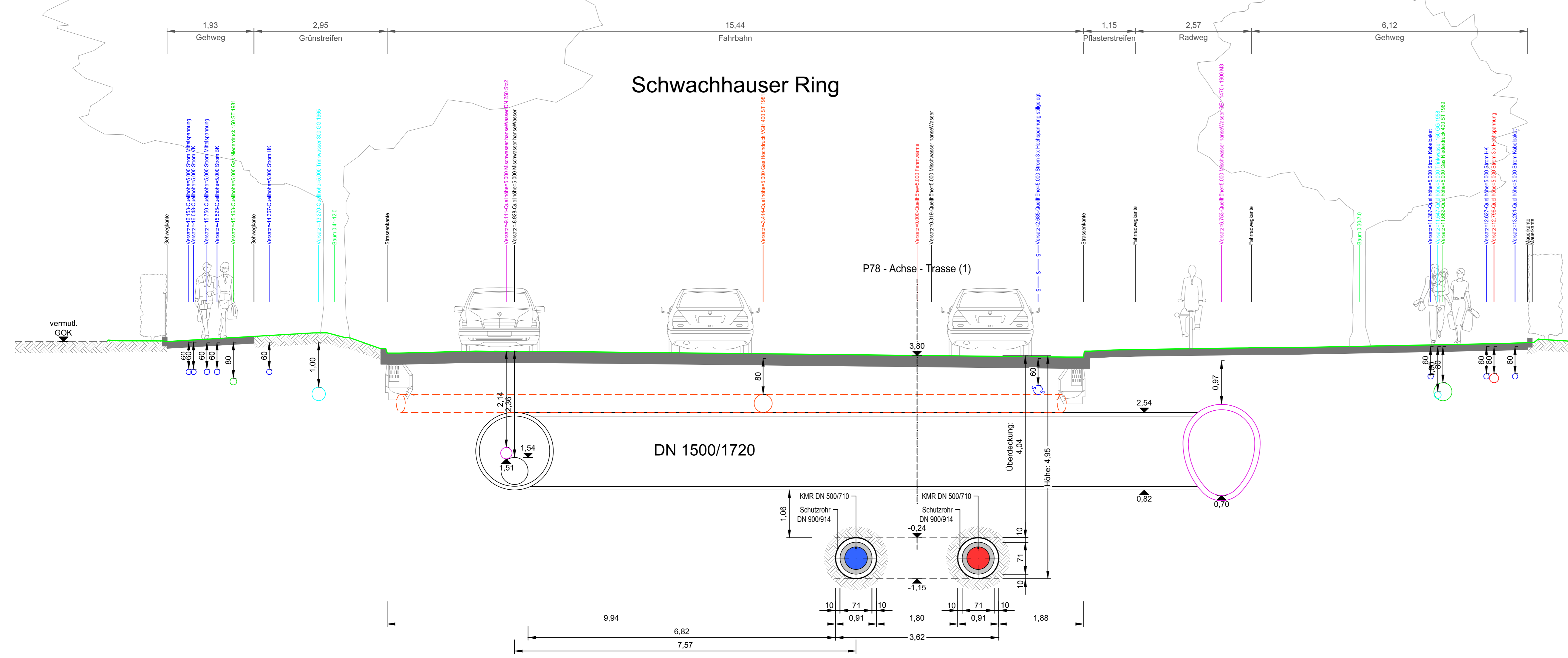

Querschnitt 22.3
Schnitt C-C
Maßstab 1:50

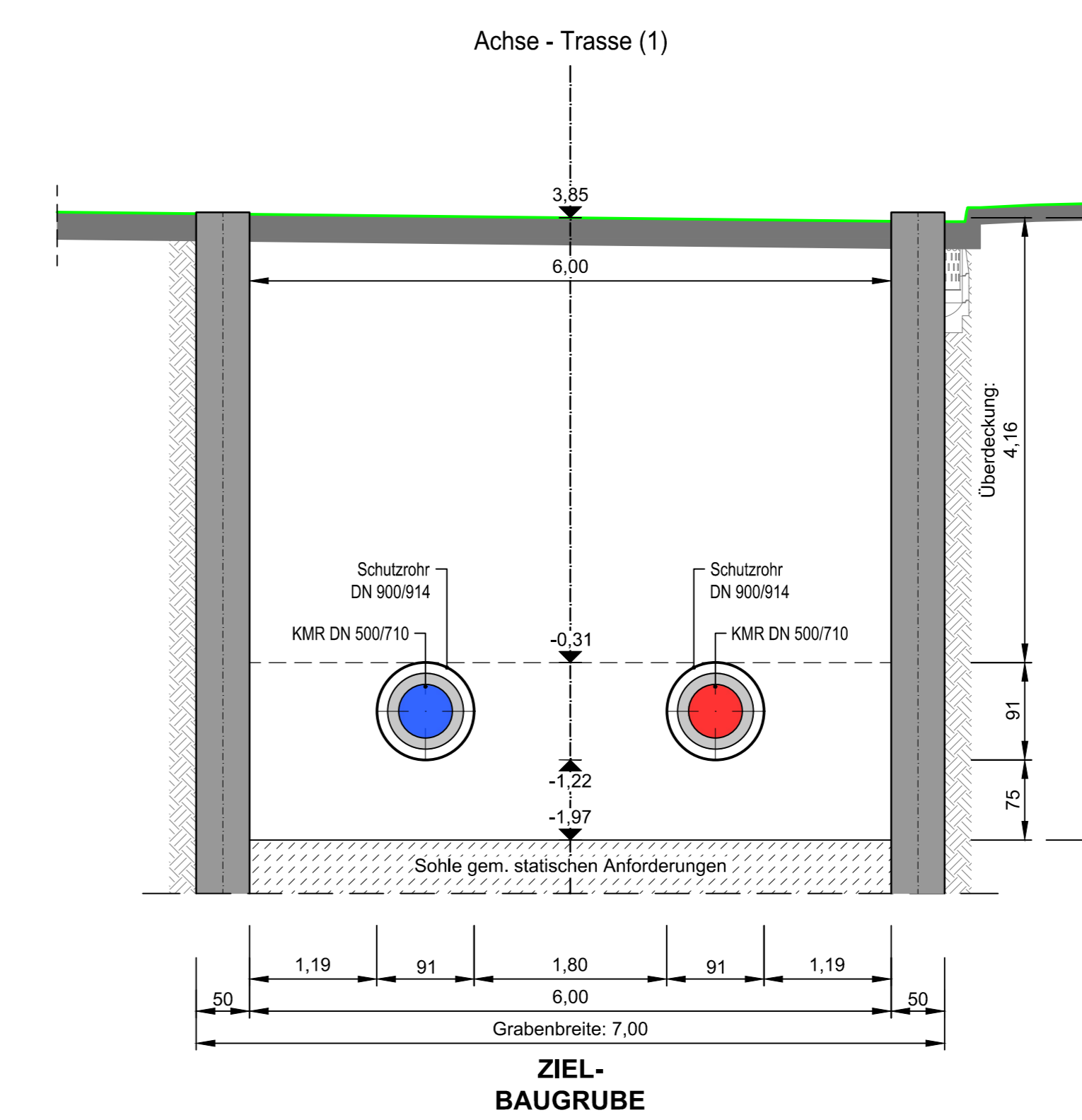

Längsschnitt 22.3
Schnitt B-B
Maßstab 1:50

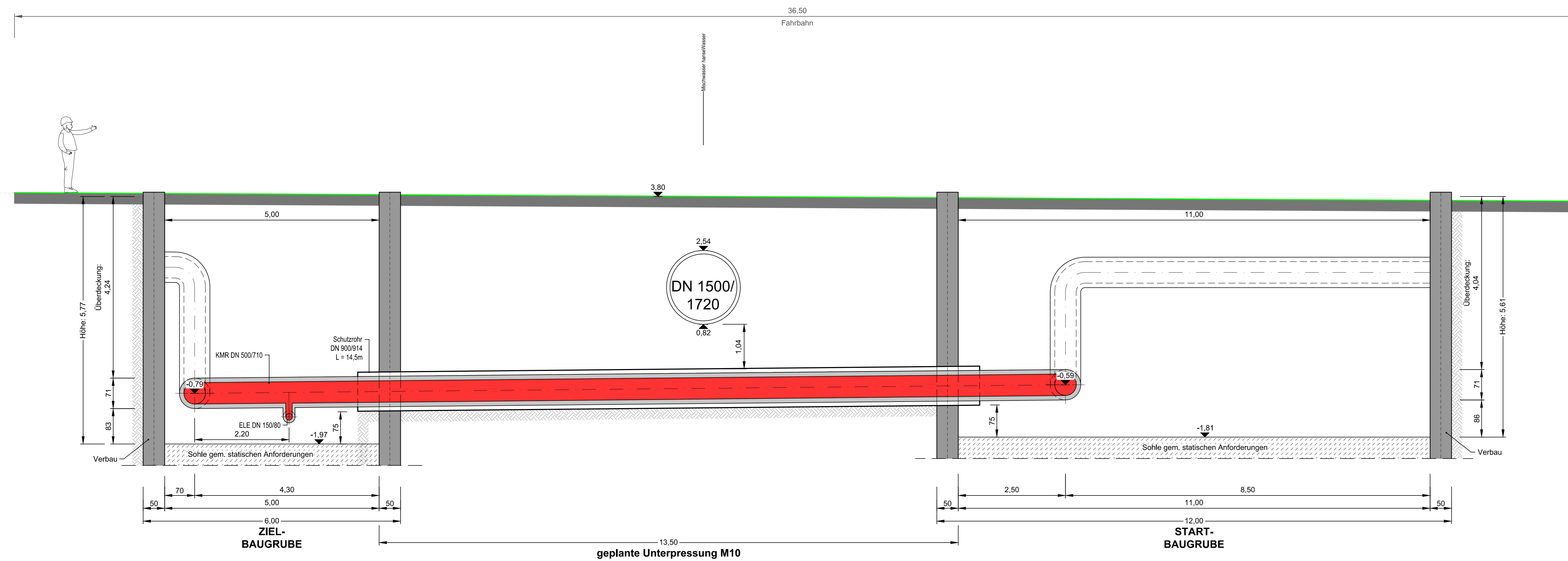

Querschnitt 22.3
Schnitt D-D
Maßstab 1:50

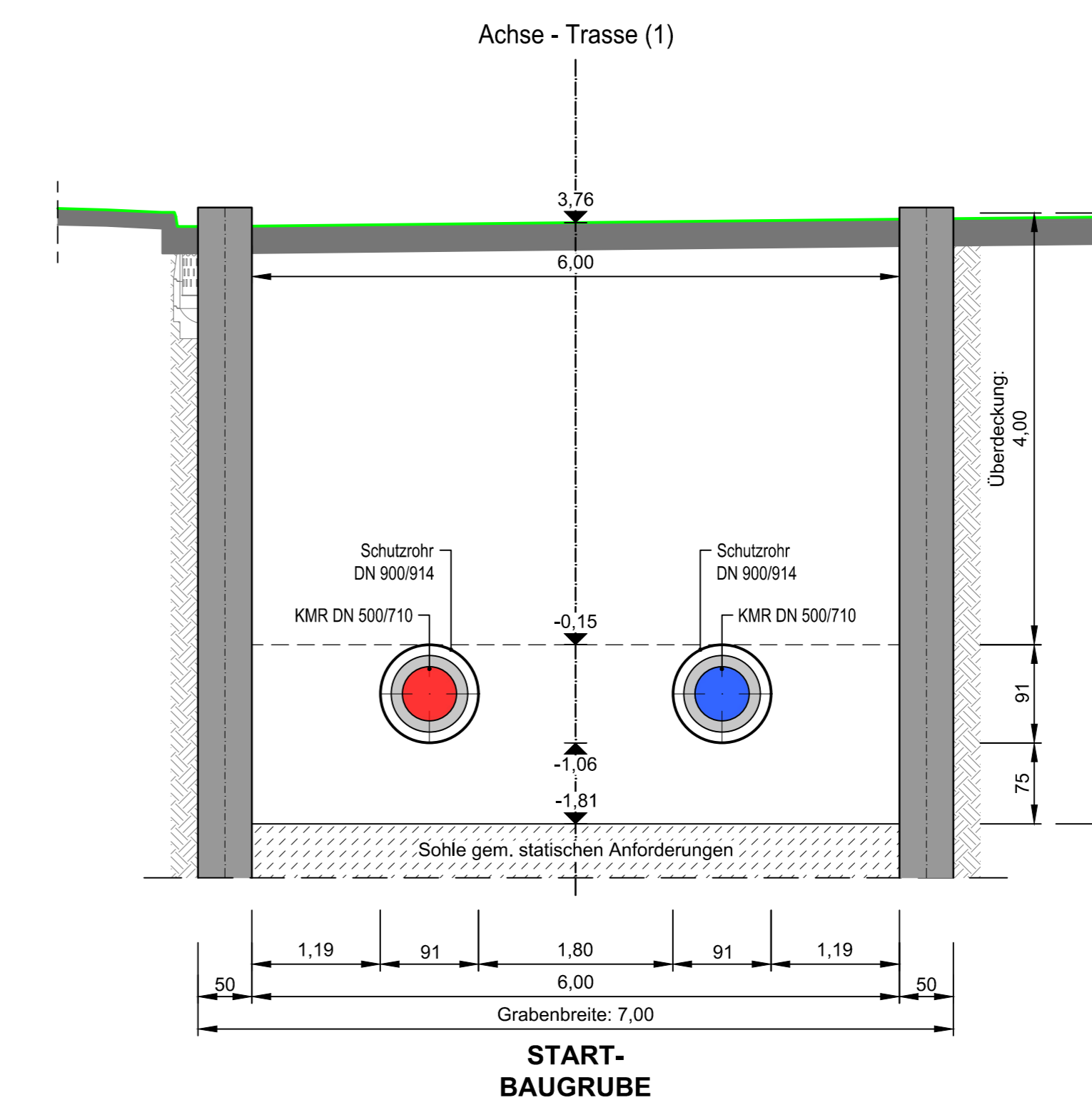

Der Inhalt dieses Dokumentes ist ausschließlich für den Auftraggeber der Fichtner Water & Transportation GmbH und andere vertraglich vereinbarte Empfänger bestimmt. Er darf nur mit Zustimmung des Auftraggebers ganz oder auszugsweise und ohne Gewähr Dritten zugänglich gemacht werden. Die Fichtner Water & Transportation GmbH haftet gegenüber Dritten nicht für die Vollständigkeit und Richtigkeit der enthaltenen Informationen.

Zur Ausführung freigegeben:

Bauherr	Unterschrift	Bauleitung	Datum
Datenquellen:	wesernetz Bremen		Höhensystem:			
	Kabinenstand		Vermessung:			

Nr. Art der Änderung Datum Gez. Bearb. Stemp.

wesernetz Ein Unternehmen von **swb** **FICHTNER** WATER & TRANSPORTATION

Baubjekt:	Fernwärmetrasse Wesernetz Bremen	Anlage Nr.:	4.22.3.2
Gewerk:		Maßstab:	1:50
Planinhalt:	hanseWasser - Unterquerung hanseWasser M10	Projekt Nr.:	018-1180
Leistungsphase:	Genehmigungsplanung	Datensatz:	018-1180_02_23.2.dwg
Bauherr:	wesernetz Bremen GmbH	gezeichnet:	15.07.2020 Richter
Planer/Träger:	FICHTNER Water & Transportation GmbH	geprüft:	15.07.2020 Klein
Am Giesweg 2 - 28197 Bremen Tel. +49-431-3091212	Hammerbrookstraße 47b - 20097 Hamburg Tel. +49-40-30975-110 Email: hanting@fichtner.de Internet: www.fwt.fichtner.de	geprüft:	15.07.2020 Richter