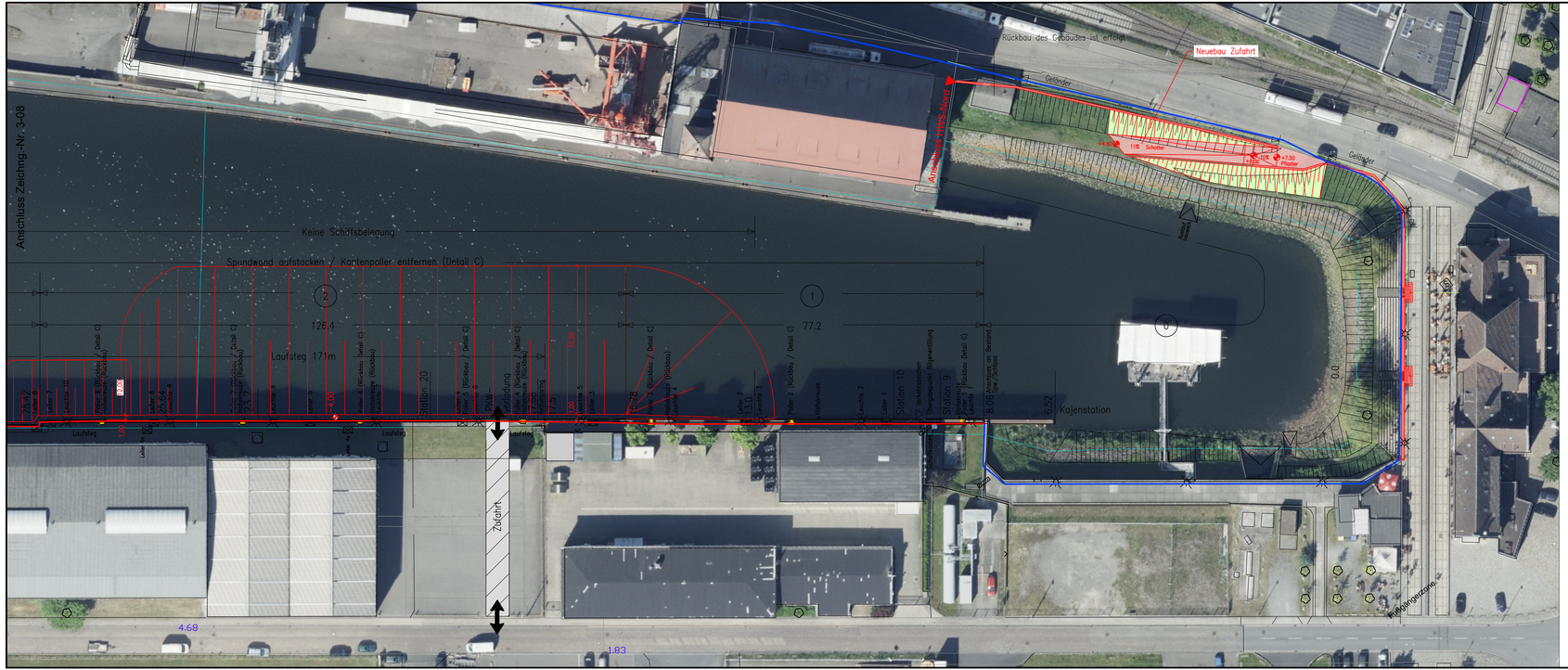


1:500 0 5 10 15 20 25m 50m

## Legende :

### Planung

- Ertüchtigung HWS / HWS-Linie
- Rampe
- Böschung
- Rückbau
- Vorschüttung
- Planung Höhe

Übersicht

| Index | Änderung | Gezeichnet | | Geprüft | |
|---|---|---|---|---|---|
| | | Datum | Name | Datum | Name |
| f | | | | | |
| e | | | | | |
| d | | | | | |
| c | | | | | |
| b | | | | | |
| a | Allgemeine Überarbeitung | 09.01.2025 | Osman | 09.01.2025 | Wienberg |

Wasserrechtlicher Antrag gem. § 68 WHG

Bauherr: Senatorin für Wissenschaft und Häfen Bremen (SWH) — Freie Hansestadt Bremen

Auftraggeber: WFB Wirtschaftsförderung Bremen GmbH — Wir schaffen Perspektiven

Projekt: Hochwasserschutz Rest Überseestadt

| | Datum | Name |
|---|---|---|
| Entworfen | 31.01.2024 | Kettelmann |
| Bearbeitet | 07.02.2024 | Osman |
| Geprüft | 07.02.2024 | Kettelmann |

bremenports Bremen Bremerhaven GmbH & Co. KG

Inhalt: Holz- u. Fabrikenhafen - Südseite
Lageplan Planung
(Kajenstation 0.0 - 28.4)
2.8.2-01

Maßstab: 1:500

Abteilung: Hafenbau

Dok.-Id.: _

Zeichnungs-Nr.: 2-8-2

Index: _