

# Querschnitt 5b, M. 1:200

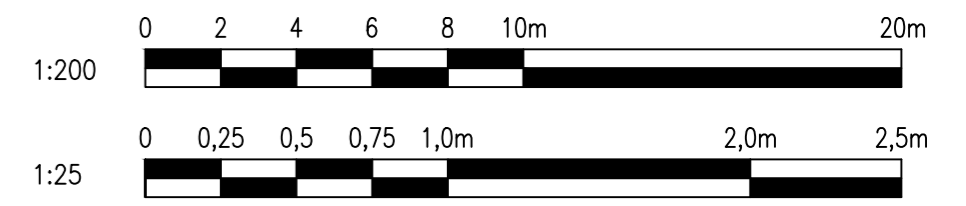

BP II  
5,7m NHN

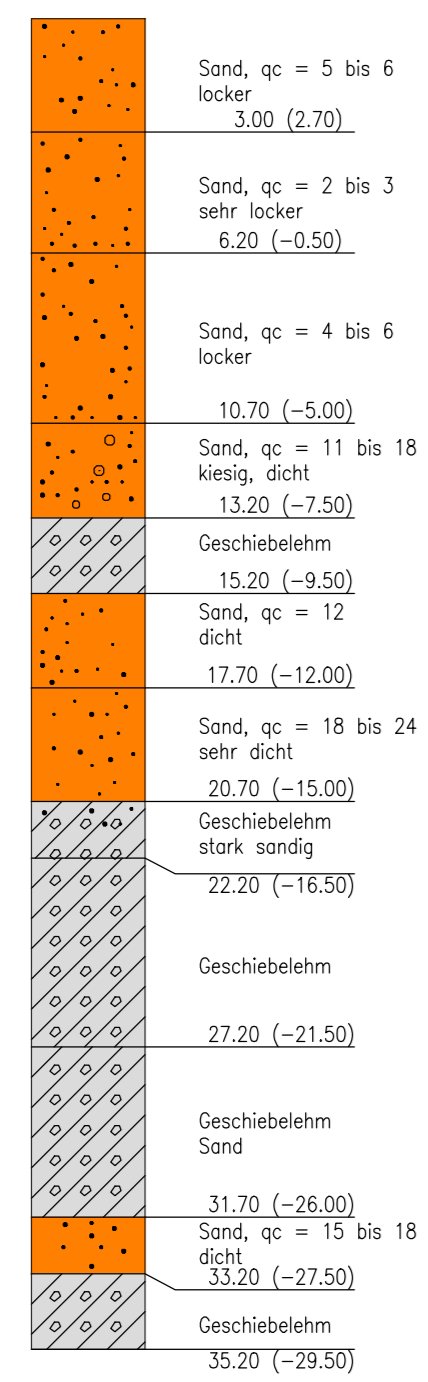

BP III  
5,7m NHN

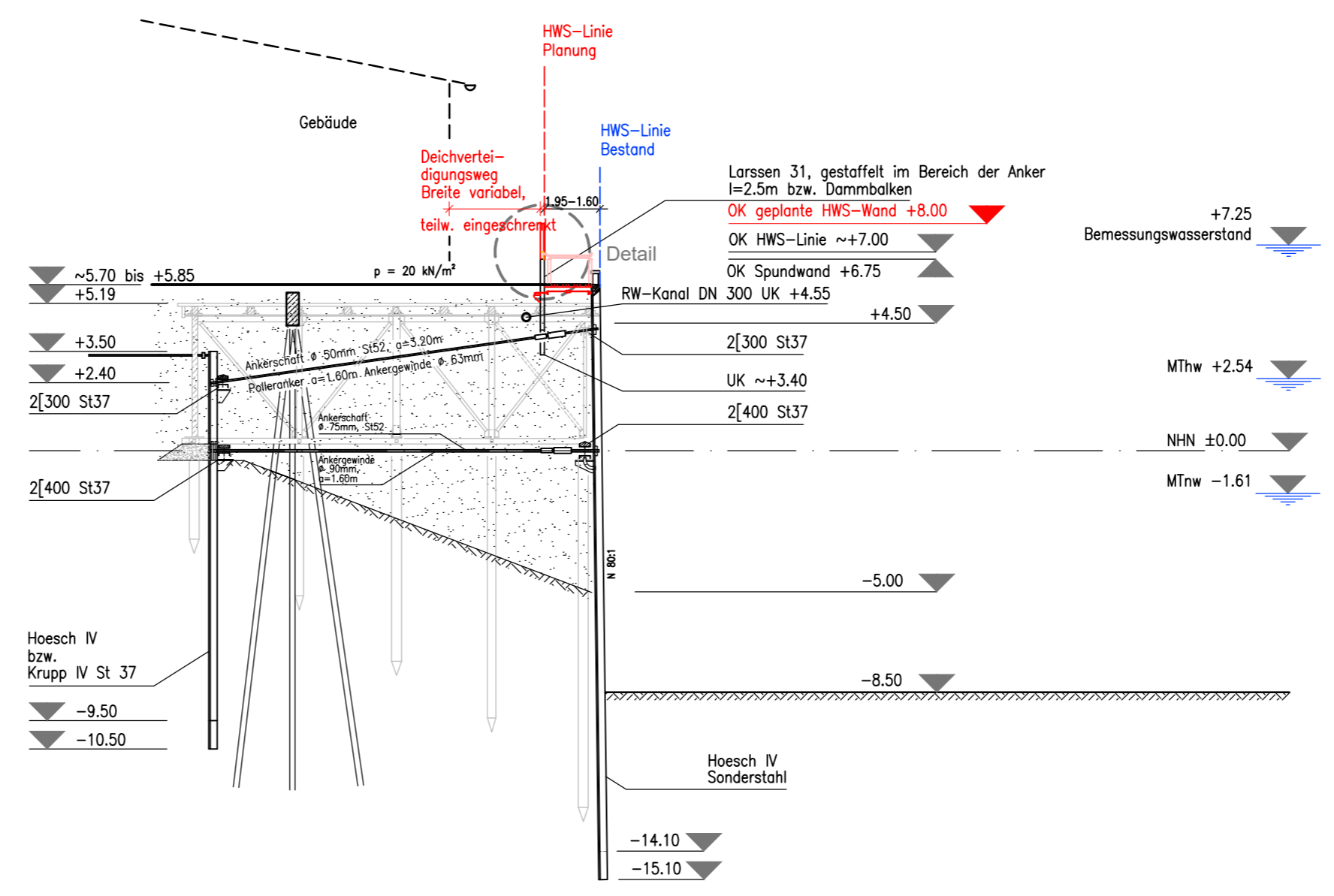
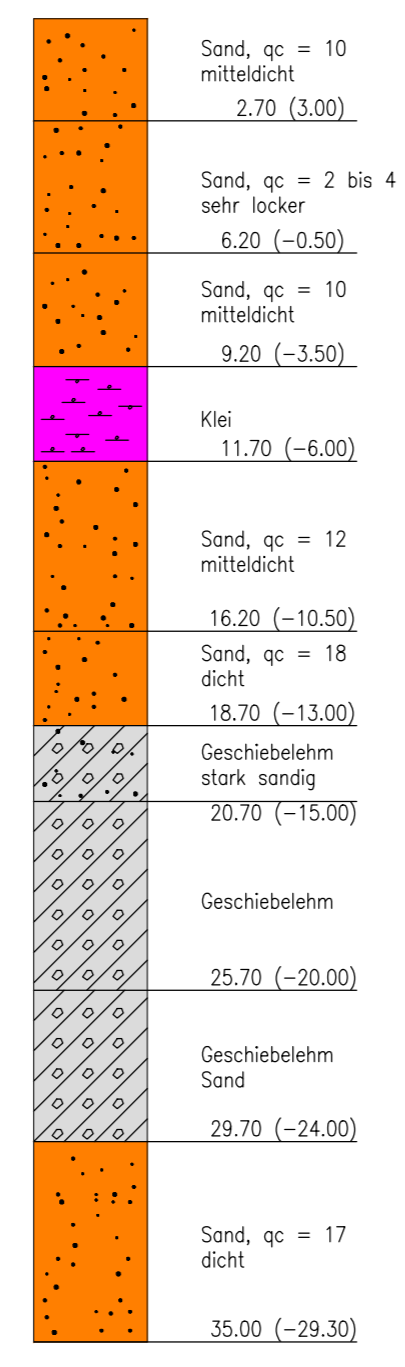

## Legende :

- Neubau
- Rückbau

## Detail 1:25, Planung (Bereich Dammbalken)

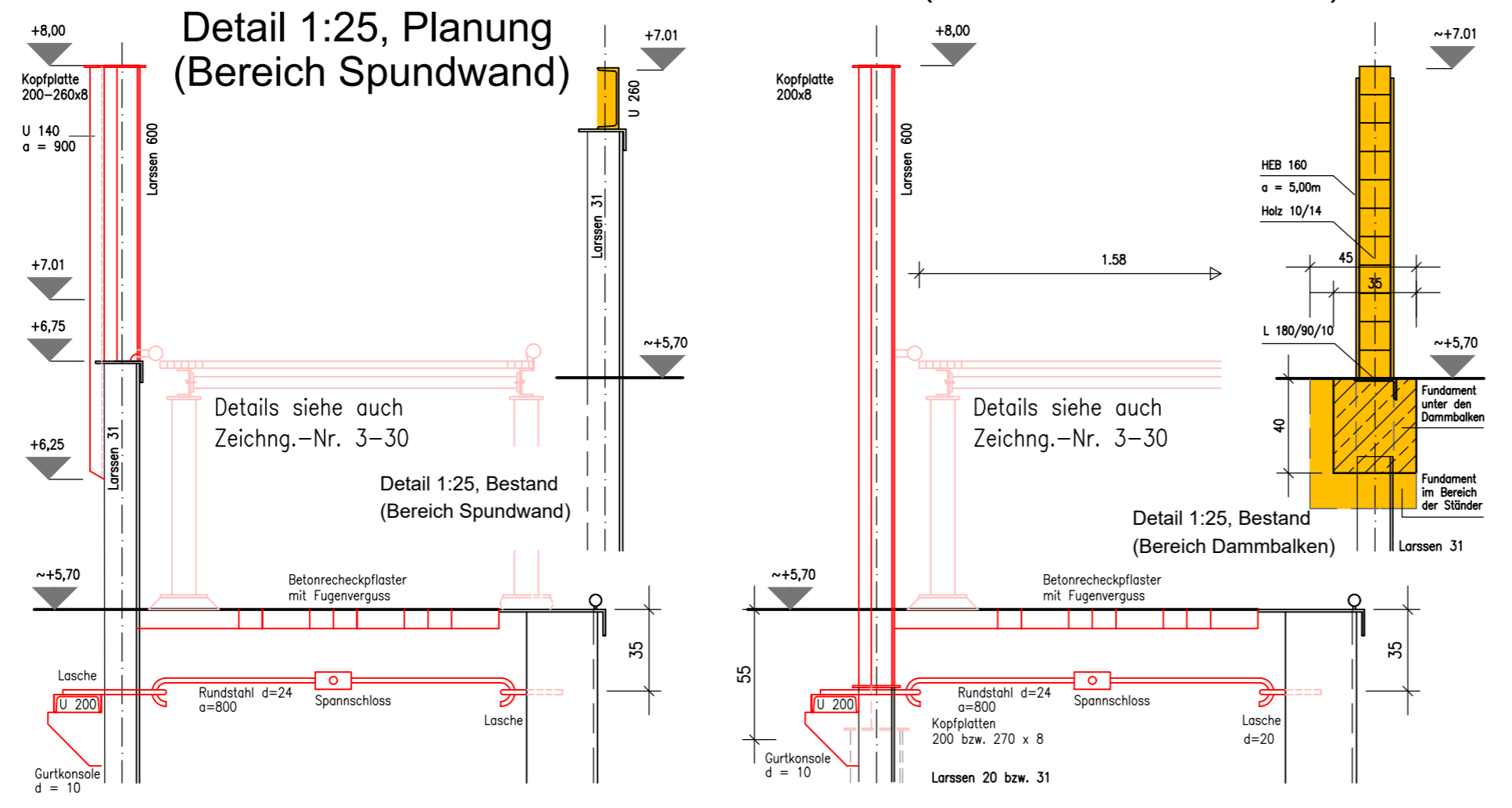

Alle Höhen beziehen sich auf NN ±0,00m ±NHN ±0,00m.

f				
e				
d				
c	Allgemeine Anpassung	09.03.2021	Stoyeva	09.03.2021 Wienberg
b	Plannummer geändert	06.11.2018	Stoyeva	06.11.2018 Wienberg
a	Allgemeine Überarbeitung	15.12.2016	Stoyeva	15.12.2016 Wienberg
Index	Beschreibung	Datum	Name	Datum Name
	Änderung		Gezeichnet	Geprüft

Wasserrechtlicher Antrag gem. § 68 WHG

Bauherr: Senatorin für Wissenschaft und Häfen Bremen (SWH) Freie Hansestadt Bremen

Auftraggeber: WFB Wirtschaftsförderung Bremen GmbH

Projekt: Hochwasserschutz Rest Überseestadt

Entworfen	08.03.2013	Kukolka
Bearbeitet	08.03.2013	Ruge
Geprüft	08.03.2013	Pabst

Inhalt: Holz- u. Fabrikenhafen (Südseite) Schnitt und Details (Stat. 114.3 - 118.8) 2.6.11

Maßstab: 1:200, 1:25

Abteilung: Hafengebäudebau GmbH & Co. KG

Dok.-Id. Zeichnungs-Nr.: 3-23 Index: c