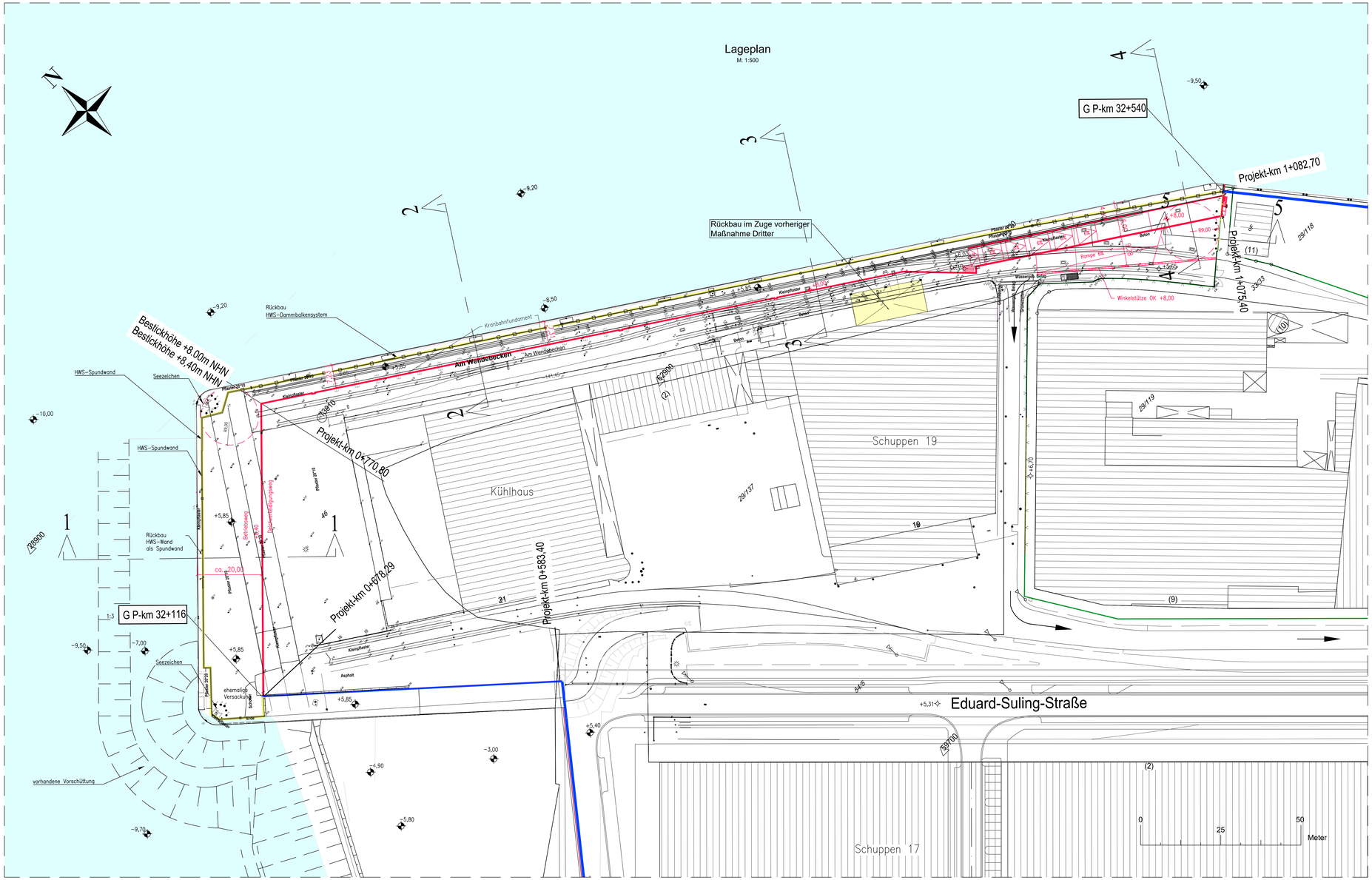

Plangrundlage:

-Topografischer Sonderplan GeoInformation Bremen 25/02/2020 + Ergänzung 06/20

-HWS am Wendebecken, Abschnitt 2a, Bestandsplan F. Winkler 2020

Hinweis:

-Schnitte, siehe Plan ZNR 05.02 und 05.03 Unterlage 2.8.1 und 2.8.2

Legende:

- HWS–Linie Bestand
- HWS–Linien Planung
- Flurstücksgrenze
- Rückbau / HWS–Wand
- Hafenwasserfläche
- G P-km — Kilometrierung nach Generalplan Küstenschutz

Alle Höhenangaben in [m] bezogen auf NHN.

Nr.	Änderung	Geändert am	Name
c	Treppenanlage eingefügt, Planung Dalbenliegeplatz nachrichtlich	06.09.2022	Osman
b	Straßen Pfeilrichtung eingefügt	27.08.2021	Osman
a	Aktualisierung HWS-Linie, allgemeine Überarbeitung	25.11.2020	Osman

Baumaßnahme:

Überseestadt, Hafenkante

Generalplanung Hafenkante

Antrag nach §68 WHG
Hochwasserschutz Kühlhausnase und Kühlhauskaje
Deich-km 32+116 bis 32+540

Entwurfsaufsteller:

bremenports GmbH & Co.KG
Am Strom 2
28568 Bremerhaven
Telefon +49 471 30901-0

bearbeitet:	geprüft:	Projekt-Nr.:	Datum:
Anna Stoyeva	Janine Wienberg		13.02.2018
Datei - Name: ZNR 2b-1.4-1.1_Lageplan HWS-Planung.dwg	Blattgröße: 1189 x 594	Ploteinstellungen:	CAD-Bearbeitung:

Träger der Maßnahme:

Stadtgemeinde Bremen vertreten durch:

WFB Wirtschaftsförderung Bremen GmbH
Wir schaffen Perspektiven

WFB Wirtschaftsförderung Bremen GmbH
28195 Bremen
Langenstraße 2-4
Tel.: 0421 / 9600-10
Fax: 0421 / 9600-810

Bremen, den _____

ppa. _____ i. V. _____

Einzelmaßnahme:

Lageplan Hochwasserschutzlinie Planung
2.5.1

Maßstab: 1:500
Anlage : Blätter :
Blatt Nr. : 2b-05.01

Technische Projektsteuerung:

Umtec | Prof. Biener | Sasse | Konertz
Partnerschaft Beratender Ingenieure und Geologen mbB
Hafenweide 7
28357 Bremen
Telefon: 0421 / 20759 – 0
Telefax: 0421 / 20759 - 999
e-mail: info@umtec-partner.de

Bremen, den _____

tech. geprüft:
Bremen, den _____

genehmigt durch:

freigegeben:
Bremen, den _____

Bremen, den _____

Plot: \\srv122\Projekte\Bremen Wendebecken Hochwasserschutz\05 Planung\05.4 Genehmigungsplanung\Abschn. 2b\1.1 Antrag Pläne\DWG\ZNR 2b-04_05.01_Lageplan HWS-Planung.dwg – 29.11.2022