

Schnitt A-A

Maßstab 1:50

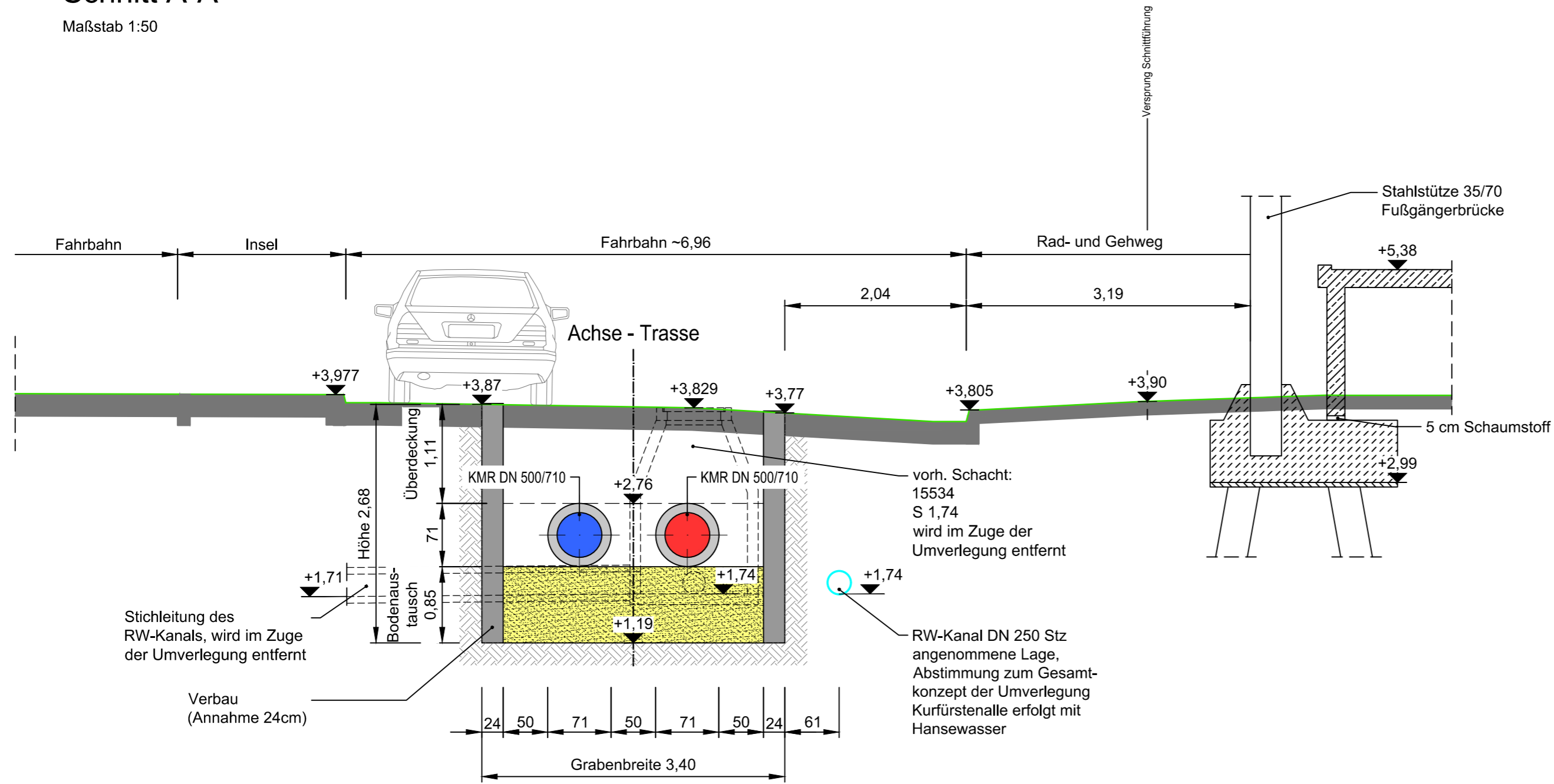

Der Inhalt dieses Dokumentes ist ausschließlich für den Auftraggeber der Fichtner Water & Transportation GmbH und andere vertraglich vereinbarte Empfänger bestimmt. Er darf nur mit Zustimmung des Auftraggebers ganz oder auszugsweise und ohne Gewähr Dritten zugänglich gemacht werden. Die Fichtner Water & Transportation GmbH haftet gegenüber Dritten nicht für die Vollständigkeit und Richtigkeit der enthaltenen Informationen.

Zur Ausführung freigegeben :
 Bauherr Datum: Unterschrift: Bauleitung Datum: Unterschrift:

Datenquellen: wesernetz Bremen
 Koordinatensystem: Gauß-Krüger-Koordinatensystem: GK3 DHDN Höhensystem:
 Katasterdaten, Stand: Vermessung, Datum:

Nr.	Art der Änderung	Datum	Gez.	Bearb.	Gepr.
-----	------------------	-------	------	--------	-------

wesernetz
 Ein Unternehmen von **swb**

FICHTNER
 WATER & TRANSPORTATION

Baubjekt: Fernwärmetrasse Wesernetz Bremen	Anlage Nr.:	Plan Nr.:
		4.26.3.2
Gewerk:	Maßstab:	1: 50
Planinhalt: Querschnitt bei 5+475 Kanalquerung vor Fußgängerbrücke	Projekt Nr.:	618-1180
Leistungsphase: Genehmigungsplanung	Dateiname:	618-1180_G_4.26.3.2.dwg
	Plangröße:	0,594 m x 0,297 m = 0,176 m²

Bauherr: wesernetz Bremen GmbH	Planverfasser: FICHTNER Water & Transportation GmbH	Datum	Name
Am Gaswerkgraben 2 - 28197 Bremen Tel.: +49-421-3591212	Hammerbrookstraße 47b - 20097 Hamburg Tel.: +49-40-300673-0 Fax: +49-40-300673-110 E-mail: hamburg@fwt.fichtner.de Internet: www.fwt.fichtner.de	bearbeitet	15.07.2020 Köster
		gezeichnet	15.07.2020 Schüßler
Datum / Unterschrift: gez.:	Datum / Unterschrift: gez.:	geprüft	15.07.2020 Richter

P:\61818-SW\618-1180 KLP Fernwärmeleitung\500_Planung\540_Genehmigungsplanung\542_Zeichnungen\5421_ZEICHNUNG\618-1180_G_4.26.3.2.dwg