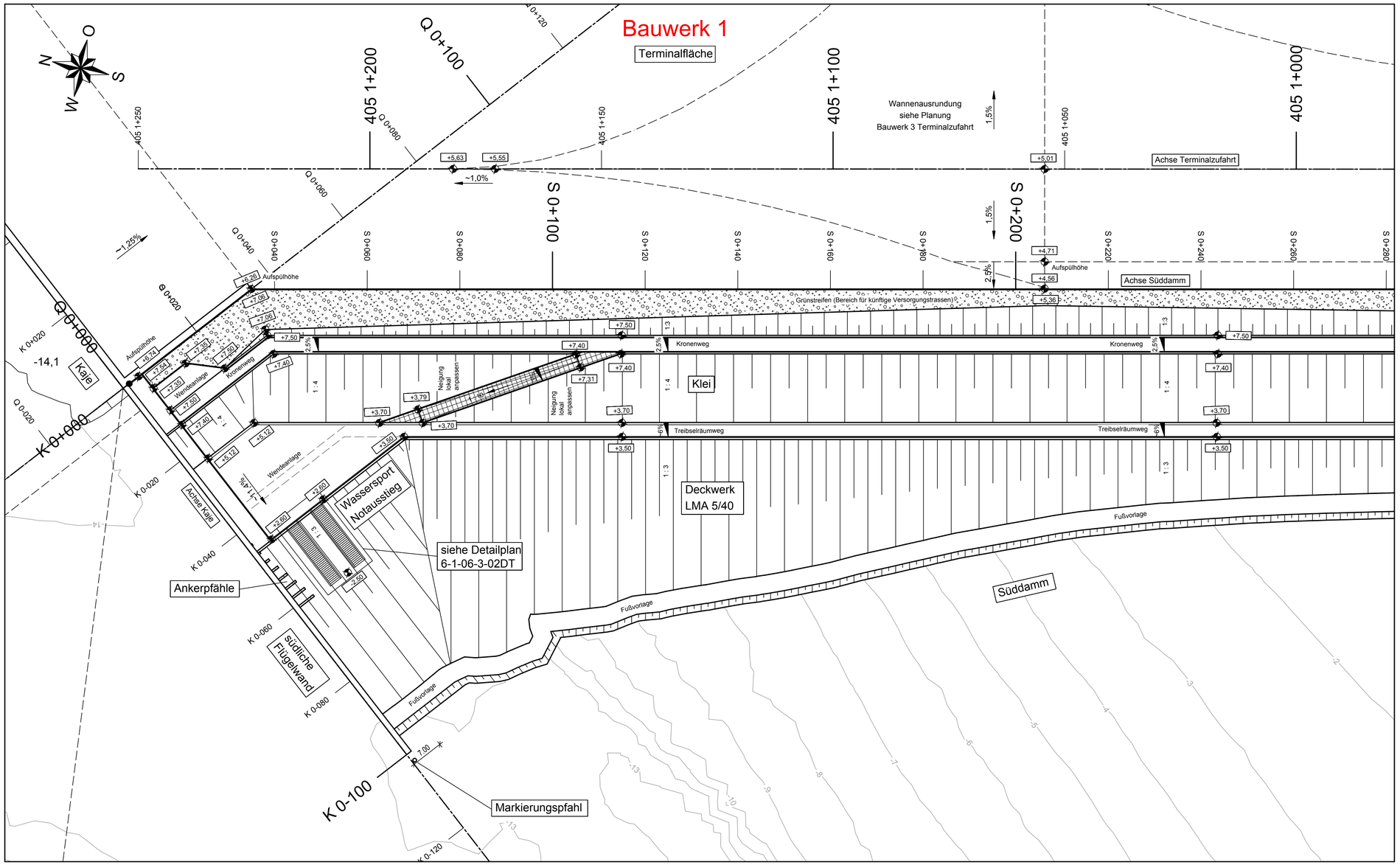

zugehörige Pläne

- Plan 6-1-06-3-02DT Süddamm, Detailplan Kanu Notausstieg

Planungsgrundlage

Peilung: OTB:
1. Peilung vom 27.02.2013
2. Laserscan im Flachwasserbereich vom 23.-25.04.2009

Bestand:
1. ALK Kartengrundlage vom 22.06.2013
2. Düker vom 24.09.2013
3. Treppen, Buhnen und Deckwerk von Plan 3.2

Legende

- Bestand
- Planung
- Deckwerksteine

Maßstab

M. 1:500 — 0 5 10m 20m 30m 40m 50m 60m

Lagestatus: 100
Höhenstatus: 160 (DHHN92)

Alle Höhen beziehen sich auf NN +0,00 m (≙ NHN +0,00 m)
Hinweis: Wert in SKN (LAT) - 2,62m = Wert in NN
(gilt nur für Pegel Bremerhaven Alter Leuchtturm)

Das vorliegende Werk ist urheber- und nutzungsrechtlich geschützt. Die Nutzung ist der bremenports GmbH & Co. KG vorbehalten. Nach Bereitstellung durch bremenports GmbH & Co. KG darf dieses Werk nur für den Zweck genutzt werden, für den es von der bremenports GmbH & Co. KG abgegeben wurde. Vervielfältigungen jeglicher Art oder Veröffentlichungen - auch auszugsweise - bedürfen der vorherigen schriftlichen Zustimmung von bremenports GmbH & Co. KG.

Übersicht:

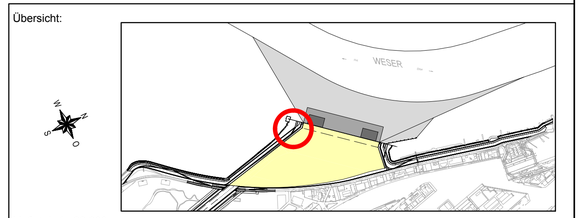

Maßstab 1 : 20.000

Index	Beschreibung / Änderung	Datum	Name	Datum	Name
		Gezeichnet		Geprüft	

Freigabevermerk bremenports:

Freigabevermerk Prüfingenieur:

Leistungsphase: Ausschreibung

Stand:

Auftraggeber: bremenports GmbH & Co. KG (Bremen, Bremerhaven)
Am Strom 2
27568 Bremerhaven

Projekt: Offshore-Terminal Bremerhaven (OTB)
Los: Bauwerk 1 Terminal (Kaje und Hinterland)

	Datum	Name
Entworfen	23.09.2015	MJU
Bearbeitet	23.09.2015	FMA
Geprüft	23.09.2015	KHO

Ingenieurgemeinschaft OTB
WK CONSULT

Inhalt: Süddamm
Lageplan
Kanu Notausstieg

Maßstab 1:500

Abteilung:

Dok.-Id.

Zeichnungs-Nr.: 6-1-06-1-03LP

Index

H/B = 510 / 820 (0.42m²)

2013/107-299-20150923-MJU

Allplan 2014