Lageplan 14

Maßstab 1 : 250

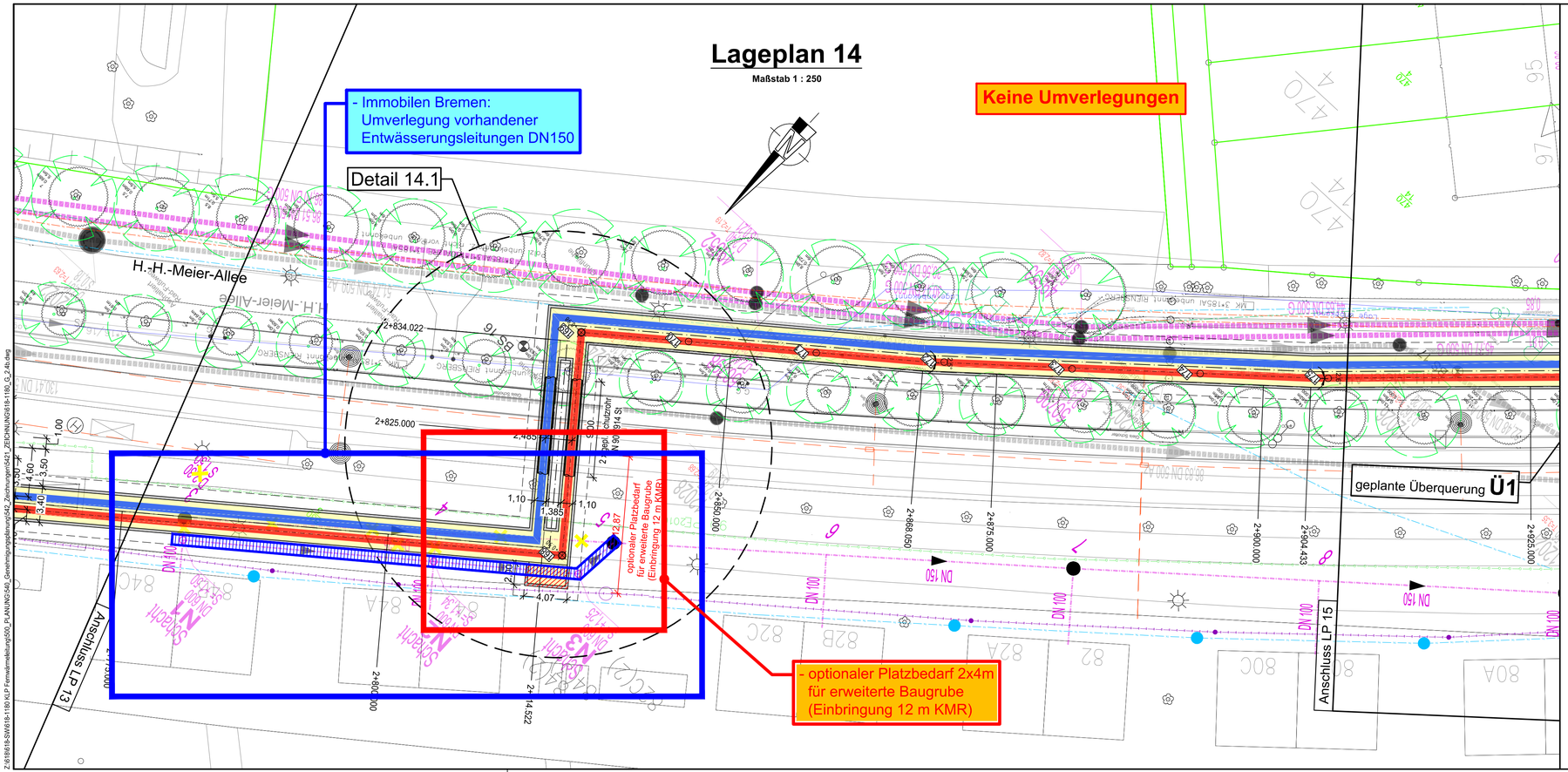

Z:\618\618-SW618-1180 KLP Fernwärmeleitung\500_PLANUNG\540_Genehmigungsplanung\542_Zeichnungen\5421_ZEICHNUNG\618-1180_G_2-4b.dwg

LEGENDE:

Die zugehörigen Zeichenerklärungen und Hinweise befindet sich auf Plan Nr.: 2.4b

Hinweis:

Die in den Plänen enthaltenen Eintragungen hinsichtlich der Leitungslage und Verlegungstiefe sind unverbindlich. Die genaue Lage der Leitungen ist durch Querstiche in Handschachtung festzustellen.

Übersicht

der Lageplaneinteilung (ohne Maßstab)

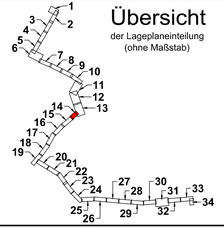

Deckblatt

Der Inhalt dieses Dokumentes ist ausschließlich für den Auftraggeber der Fichtner Water & Transportation GmbH und andere vertraglich vereinbarte Empfänger bestimmt. Er darf nur mit Zustimmung des Auftraggebers ganz oder auszugsweise und ohne Gewähr Dritten zugänglich gemacht werden. Die Fichtner Water & Transportation GmbH haftet gegenüber Dritten nicht für die Vollständigkeit und Richtigkeit der enthaltenen Informationen.

Zur Ausführung freigegeben :

Bauherr Datum: . . Unterschrift: ..... Bauleitung Datum : . . Unterschrift: .....

Datenquellen: wesernetz Bremen
Koordinatensystem: Gauß-Krüger-Koordinatensystem: GK3 DHDN Höhensystem:
Katasterdaten, Stand: Vermessung, Datum:

Nr.	Art der Änderung	Datum	Gez.	Bearb.	Gepr.
b	Lageänderungen und Anpassungen der FW-Trasse	23.04.21	Möhrer	Köster	Richter
a	Farbänderung hanseWasser Straßenentwässerung und Legende	10.11.20	Möhrer	Köster	Richter

wesernetz
Ein Unternehmen von swb

FICHTNER
WATER & TRANSPORTATION

Bauobjekt:	Fernwärmetrasse Wesernetz Bremen	Anlage Nr.:	Plan Nr.: 2.4.14b
Gewerk:		Maßstab:	1: 250
Planinhalt:	Umverlegung Ver- und Entsorgungsleitungen Lageplan 14	Projekt Nr.:	618-1180
		Dateiname:	618-1180_G_2.4b.dwg
Leistungsphase:	Genehmigungsplanung	Plangröße:	0,841 m x 0,297 m = 0,250 m²

Bauherr:
wesernetz Bremen GmbH
Am Gaswerkgraben 2 - 28197 Bremen
Tel.: +49-421-3591212

Planverfasser:
FICHTNER
Water & Transportation GmbH
Hammerbrookstraße 47b - 20097 Hamburg
Tel.: +49-40-300673-0
Fax: +49-40-300673-110
E-mail: hamburg@fwt.fichtner.de
Internet: www.fwt.fichtner.de

	Datum	Name
bearbeitet	15.07.2020	Hansen
gezeichnet	15.07.2020	Möhrer
geprüft	15.07.2020	Richter

Datum / Unterschrift:
. . gez.:

Datum / Unterschrift:
. . gez.: