Schnitt A-A

Maßstab 1:50

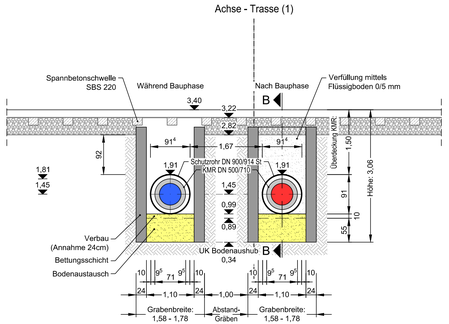

Schnitt B-B

Maßstab 1:50

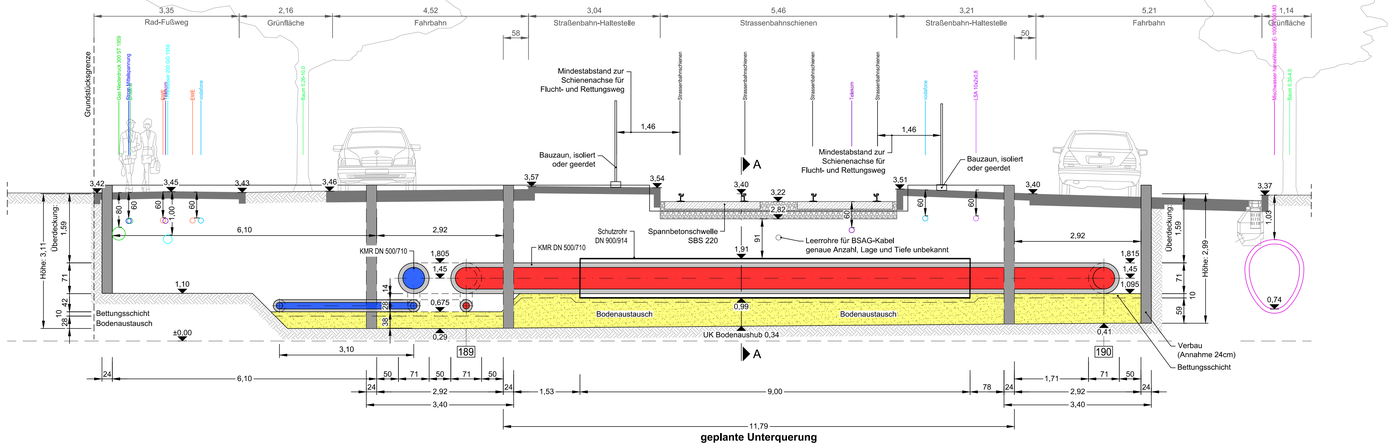

LEGENDE:

- vorhandene Geländeoberkante
- gepl. Vorlauf / PEHD-Mantelrohr DN 500/710
- gepl. Rücklauf / PEHD-Mantelrohr DN 500/710

Hinweis:

Der zugehörigen Lageplan mit der Schnittführung befindet sich auf Plan Nr.: 2.3.15

Bemerkung:

Die in den Plänen enthaltenen Eintragungen hinsichtlich der Leitungslage und Verlegungstiefe sind unverbindlich.
Die genaue Lage der Leitungen ist durch Querstiche in Handschachtung festzustellen.

Übersicht

der Lageplaneinteilung (ohne Maßstab)

Der Inhalt dieses Dokumentes ist ausschließlich für den Auftraggeber der Fichtner Water & Transportation GmbH und andere vertraglich vereinbarte Empfänger bestimmt. Er darf nur mit Zustimmung des Auftraggebers ganz oder auszugsweise und ohne Gewähr Dritten zugänglich gemacht werden. Die Fichtner Water & Transportation GmbH haftet gegenüber Dritten nicht für die Vollständigkeit und Richtigkeit der enthaltenen Informationen.

Zur Ausführung freigegeben :

Bauherr: Datum: Unterschrift: Bauleitung Datum : . . Unterschrift:

Datenquellen: wesernetz Bremen
Koordinatensystem: Gauß-Krüger-Koordinatensystem: GK3 DHDN
Katasterdaten, Stand:
Höhensystem:
Vermessung, Datum:

Nr.	Art der Änderung	Datum	Gez.	Bearb.	Gepr.

wesernetz
Ein Unternehmen von swb

FICHTNER
WATER & TRANSPORTATION

Bauobjekt:	Fernwärmetrasse Wesernetz Bremen	Anlage Nr.:	Plan Nr.: 4.15.4.2
Gewerk:		Maßstab:	1: 50
Planinhalt:	Detailplan - Unterquerung II BSAG: Offener Verbau, H.-H.-Meier-Allee	Projekt Nr.:	618-1180
Leistungsphase:	Genehmigungsplanung	Dateiname:	618-1180_0_4.15.4.2.dwg
		Plangröße:	1.189 m x 0.297 m = 0.353 m²

Bauherr:	Planverfasser:			
wesernetz Bremen GmbH Am Gaswerkgraben 2 - 28197 Bremen Tel.: +49-421-359/1212	FICHTNER Water & Transportation GmbH Hammerbrookstraße 47b - 20097 Hamburg Tel.: +49-40-300673-0 Fax: +49-40-300673-110 E-mail: hamburg@fwt.fichtner.de Internet: www.fwt.fichtner.de		Datum	Name
		bearbeitet	15.07.2020	Köster
		gezeichnet	15.07.2020	Klein/Moeh
Datum / Unterschrift: . . gez.:	Datum / Unterschrift: . . gez.:	geprüft	15.07.2020	Richter

P:\618\18-SW\18-1180-KF Fernwärmetrasse\002_A_AUNA\04_Genehmigungsplanung\04_Zeichnungen\04.2_SCHNUNG\618-1180_0_4.15.4.2.dwg