

Lageplan 11

Maßstab 1 : 250

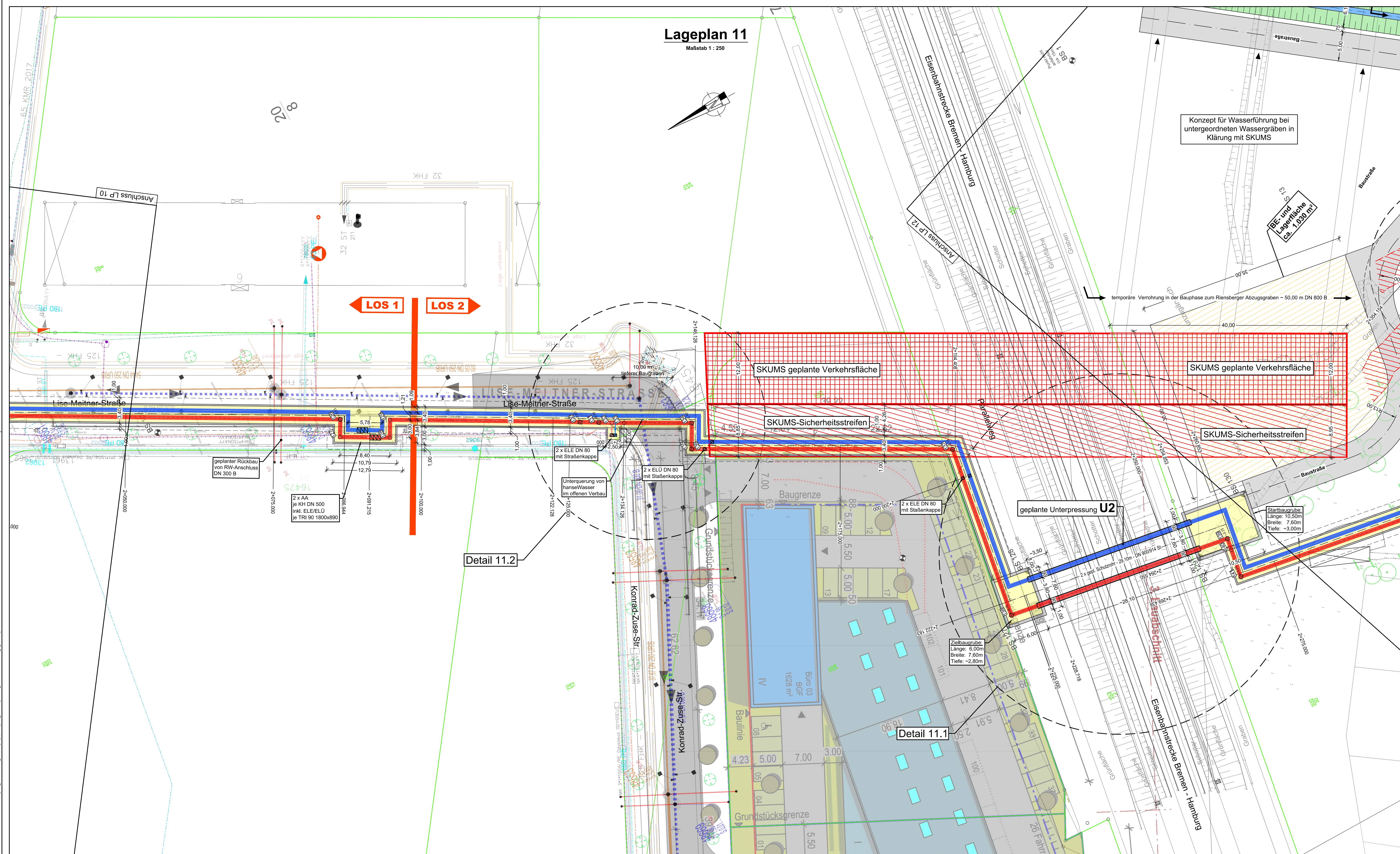

Konzept für Wasserführung bei untergeordneten Wassergräben in Klärung mit SKUMS

BE- und
Lagefläche
ca. 1.034 m²

temporäre Verrohrung in der Bauphase zum Riensberger Abzugsgraben - 50,00 m DN 800 B

SKUMS geplante Verkehrsfläche

SKUMS geplante Verkehrsfläche

SKUMS-Sicherheitsstreifen

SKUMS-Sicherheitsstreifen

geplante Unterpressung U2

Starbaugrube
Länge: 10,50m
Breite: 7,60m
Tiefe: -3,00m

Zielbaugrube
Länge: 6,00m
Breite: 7,60m
Tiefe: -2,80m

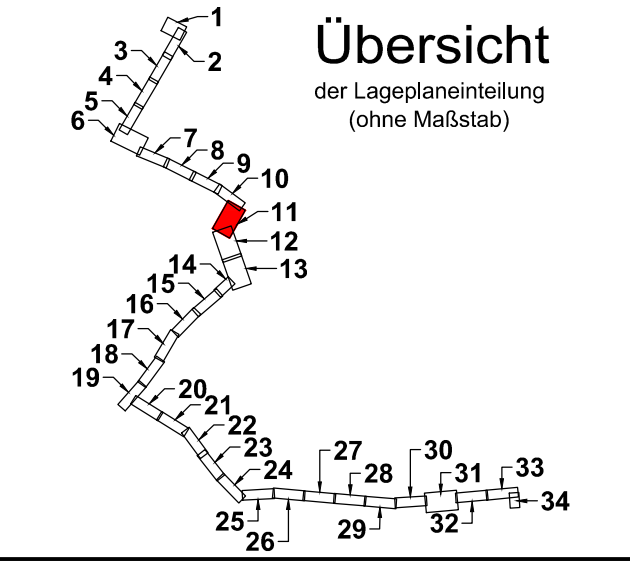

LEGENDE:
Die zugehörigen Zeichen-
erklärungen und Hinweise
befindet sich auf Plan Nr.: 2.3a

Hinweis:
Die in den Plänen enthaltenen
Eintragungen hinsichtlich der
Leitungslage und Verlegungstiefe
sind unverbindlich. Die genaue Lage
der Leitungen ist durch Querschnitte
in Handschachtung festzustellen.

Deckblatt

Der Inhalt dieses Dokumentes ist ausschließlich für den Auftraggeber der Fichtner Water & Transportation GmbH und andere vertraglich vereinbarte Empfänger bestimmt. Er darf nur mit Zustimmung des Auftraggebers ganz oder auszugsweise und ohne Gewähr Dritten zugänglich gemacht werden. Die Fichtner Water & Transportation GmbH haftet gegenüber Dritten nicht für die Vollständigkeit und Richtigkeit der enthaltenen Informationen.

Zur Ausführung freigegeben:

Bauherr	Datum:	Unterschrift:	Baufeld	Datum:	Unterschrift:
Datenquellen:	wesernetz Bremen				
Koordinatensystem:	Gauß-Krüger-Koordinatensystem: GK3 DHDN		Höhenystem:	Normalhöhe, Datum:	
Koordinate/Stand:					
b	Lageänderungen und Anpassungen der FW-Trasse	23.04.21	Möhner	Köster	Richter
a	Farbänderung hanseWasser Straßenwasserung und Legende	10.11.20	Möhner	Köster	Richter
Nr.	Art der Änderung	Datum	Gz.	Bearb.	Gepr.



Bauobjekt:	Fernwärmetrasse Wesernetz Bremen	Anlage Nr.:	2.3.11b
Gewerk:		Plan Nr.:	1: 250
Planinhalt:	Leistungsbestand mit Planung Lageplan 11	Projekt Nr.:	616-1180
Leistungsphase:	Gehemigungsplanung	Datensatz:	616-1180_6_2.3a.dwg
Bischoff:	wesernetz Bremen GmbH	Plangröße:	1.189 m x 0.994 m = 0.706 m²
Planverfasser:	FICHTNER Water & Transportation GmbH	Datum	Name
Am Gaswerkgraben 2 - 28197 Bremen Tel.: +49-421-3991212	Hammerbrookstraße 47b - 20097 Hamburg Tel.: +49-40-300073-0 Fax: +49-40-300073-110 E-Mail: hamburg@fichtner.de Internet: www.fichtner.de	bearbeitet	15.07.2020 Richter
Datum / Unterschrift:	gez.:	gezeichnet	15.07.2020 Möhner
		geprüft	

Z:\1180\1180_1180_LP_Fernwärmetrasse\00_Plan\1180_1180_LP_Fernwärmetrasse\1180_1180_LP_Fernwärmetrasse.dwg