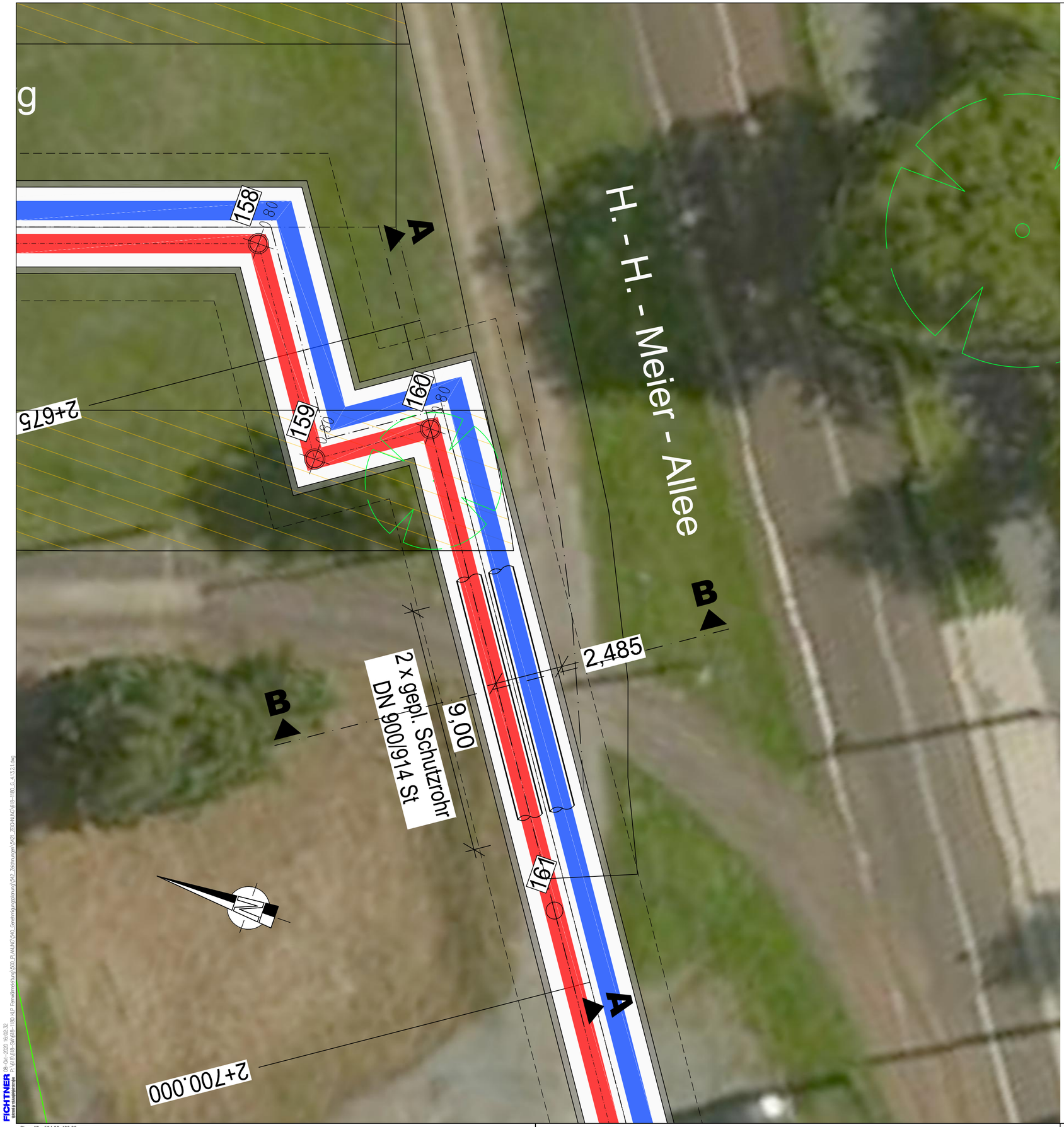

LEGENDE:

Vorlauf KMR DN 500/710
Rücklauf KMR DN 500/710

Hinweis:
Quelle der Luftbilder:
© 2019 Microsoft Corporation
© 2019 DigitalGlobe
©CNES (2019) Distribution Airbus DS
bing

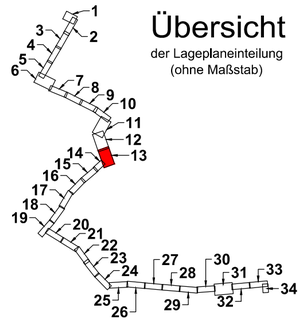

Übersicht

der Lageplaneinteilung
(ohne Maßstab)

Der Inhalt dieses Dokumentes ist ausschließlich für den Auftraggeber der Fichtner Water & Transportation GmbH und andere vertraglich vereinbarte Empfänger bestimmt. Er darf nur mit Zustimmung des Auftraggebers ganz oder auszugsweise und ohne Gewähr Dritten zugänglich gemacht werden. Die Fichtner Water & Transportation GmbH haftet gegenüber Dritten nicht für die Vollständigkeit und Richtigkeit der enthaltenen Informationen.

Zur Ausführung freigegeben :

Bauherr Datum: . . Unterschrift: ..... Bauleitung Datum : . . Unterschrift: .....

Datenquellen: wesernetz Bremen
Koordinatensystem: Gauß-Krüger-Koordinatensystem: GK3 DHDN
Katasterdaten, Stand:
Höhensystem:
Vermessung, Datum:

Nr.	Art der Änderung	Datum	Gez.	Bearb.	Gepr.

wesernetz
Ein Unternehmen von swb

FICHTNER
WATER & TRANSPORTATION

Bauobjekt:	Fernwärmetrasse Wesernetz Bremen	Anlage Nr.:	Plan Nr.: 4.13.2.1
Gewerk:		Maßstab:	1: 100
Planinhalt:	Riensberger Wendeschleife Süd	Projekt Nr.:	618-1180
		Dateiname:	618-1180_G_4.13.2.1.dwg
Leistungsphase:	Genehmigungsplanung	Plangröße:	594 x 297

Bauherr:
wesernetz Bremen GmbH
Am Gaswerkgraben 2 - 28197 Bremen
Tel.: +49-421-3591212

Planverfasser:
FICHTNER
Water & Transportation GmbH
Hammerbrookstraße 47b - 20097 Hamburg
Tel.: +49-40-300673-0
Fax: +49-40-300673-110
E-mail: hamburg@fwt.fichtner.de
Internet: www.fwt.fichtner.de

	Datum	Name
bearbeitet	15.07.2020	Richter
gezeichnet	15.07.2020	Khamie
geprüft	15.07.2020	Richter

Datum / Unterschrift: . . gez.:

Datum / Unterschrift: . . gez.:

FICHTNER
Plangröße 594.00x420.00