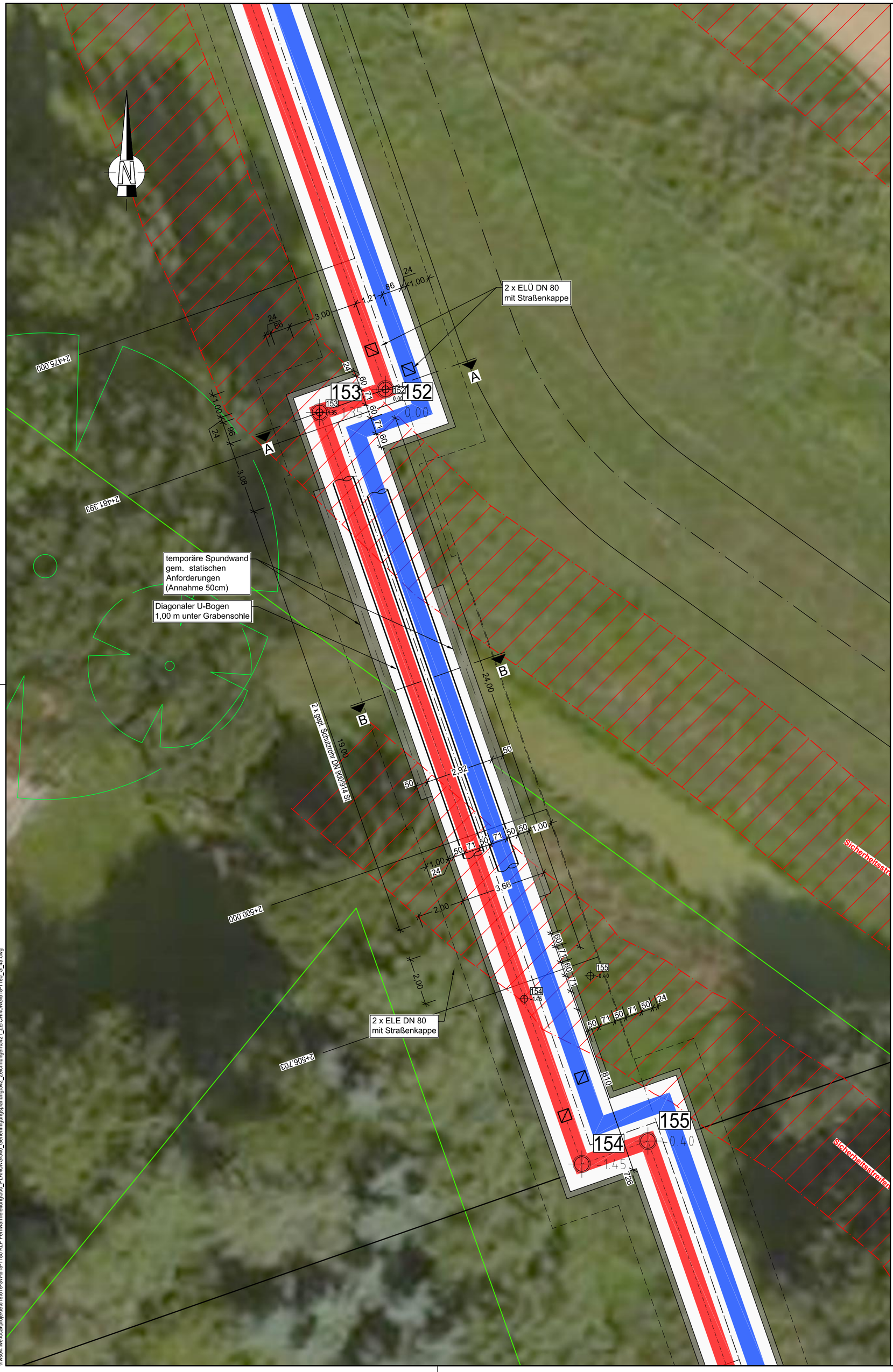


# Deckblatt

## LEGENDE:

- Vorlauf KMR DN500/710
- Rücklauf KMR DN500/710
- Blickrichtung Bild

## Übersicht

der Lageplaneinteilung
(ohne Maßstab)

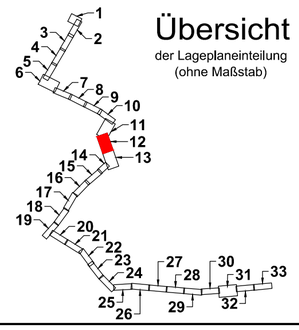

Hinweis:
Quelle der Luftbilder:
© 2019 Microsoft Corporation
© 2019 DigitalGlobe
©CNES (2019) Distribution Airbus DS
bing

Der Inhalt dieses Dokumentes ist ausschließlich für den Auftraggeber der Fichtner Water & Transportation GmbH und andere vertraglich vereinbarte Empfänger bestimmt. Er darf nur mit Zustimmung des Auftraggebers ganz oder auszugsweise und ohne Gewähr Dritten zugänglich gemacht werden. Die Fichtner Water & Transportation GmbH haftet gegenüber Dritten nicht für die Vollständigkeit und Richtigkeit der enthaltenen Informationen.

Zur Ausführung freigegeben :

Bauherr Datum: . . Unterschrift: ..... Bauleitung Datum : . . Unterschrift: .....

Datenquellen: wesernetz Bremen
Koordinatensystem: Gauß-Krüger-Koordinatensystem: GK3 DHDN Höhensystem:
Katasterdaten, Stand: Vermessung, Datum:

| Nr. | Art der Änderung | Datum | Gez. | Bearb. | Gepr. |
|---|---|---|---|---|---|
| a | Lageänderung Trasse | 31.05.21 | Klein | Köster | Richter |

wesernetz
Ein Unternehmen von swb

FICHTNER
WATER & TRANSPORTATION

| | | | |
|---|---|---|---|
| Bauobjekt: | Fernwärmetrasse Wesernetz Bremen | Anlage Nr.: | Plan Nr.: 4.12.5.1a |
| Gewerk: | | Maßstab: | 1: 100 |
| Planinhalt: | Gelände "Kinder, Wald und Wiese"<br>Unterquerung Riensberger Abzugsgraben | Projekt Nr.: | 618-1180 |
| | | Dateiname: | 618-1180_G_4a.dwg |
| Leistungsphase: | Genehmigungsplanung | Plangröße: | 0,594 m x 0,594 m = 0,535 m² |

Bauherr:
wesernetz Bremen GmbH
Am Gaswerkgraben 2 - 28197 Bremen
Tel.: +49-421-3591212

Planverfasser:
FICHTNER
Water & Transportation GmbH
Hammerbrookstraße 47b - 20097 Hamburg
Tel.: +49-40-300673-0
Fax: +49-40-300673-110
E-mail: hamburg@fwt.fichtner.de
Internet: www.fwt.fichtner.de

Datum / Unterschrift: . . gez.:

Datum / Unterschrift: . . gez.:

| | Datum | Name |
|---|---|---|
| bearbeitet | 15.07.2020 | Richter |
| gezeichnet | 15.07.2020 | Temizel |
| geprüft | 15.07.2020 | Richter |

\\fws04.fwe.local\projekte\618\618-SW\618-1180 KLP Fernwärmeleitung\500_PLANUNG\540_Genehmigungsplanung\542_Zeichnungen\5421_ZEICHNUNG\618-1180_G_4a.dwg