Querschnitt 23.2

Schnitt A-A

Maßstab 1:50

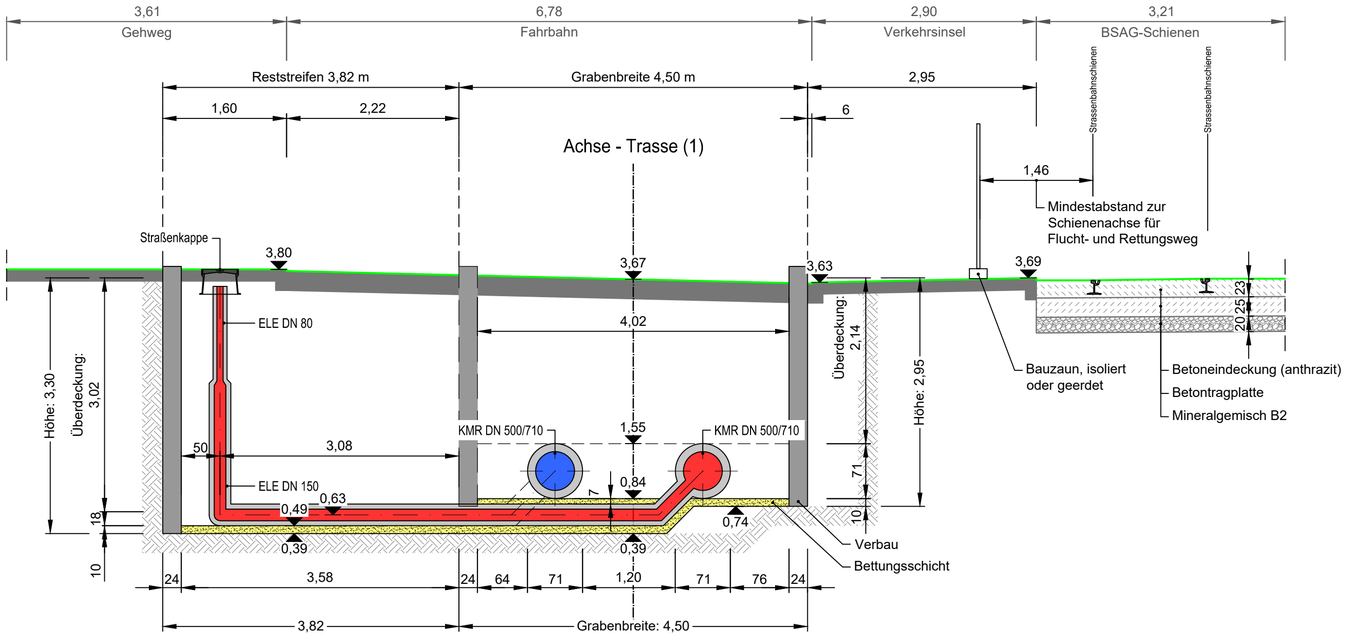

Deckblatt

Der Inhalt dieses Dokumentes ist ausschließlich für den Auftraggeber der Fichtner Water & Transportation GmbH und andere vertraglich vereinbarte Empfänger bestimmt. Er darf nur mit Zustimmung des Auftraggebers ganz oder auszugsweise und ohne Gewähr Dritten zugänglich gemacht werden. Die Fichtner Water & Transportation GmbH haftet gegenüber Dritten nicht für die Vollständigkeit und Richtigkeit der enthaltenen Informationen.

Zur Ausführung freigegeben :

Bauherr Datum: . . Unterschrift: ..... Bauleitung Datum : . . Unterschrift: .....

Datenquellen: wesernetz Bremen
Koordinatensystem: Gauß-Krüger-Koordinatensystem: GK3 DHDN
Katasterdaten, Stand:
Höhensystem:
Vermessung, Datum:

Nr.	Art der Änderung	Datum	Gez.	Bearb.	Gepr.
a	Lageänderungen und Anpassungen der FW-Trasse	21.10.21	Klein	Köster	Richter

wesernetz
Ein Unternehmen von swb

FICHTNER
WATER & TRANSPORTATION

Bauobjekt: Fernwärmetrasse Wesernetz Bremen

Gewerk:

Planinhalt: QS Pkt.312 - BSAG Kurve

Leistungsphase: Genehmigungsplanung

Anlage Nr.:

Plan Nr.: 4.23.2.2a

Maßstab: 1: 50

Projekt Nr.: 618-1180
Dateiname: 618-1180_G_4.23.2.2a.dwg
Plangröße: 0,665 m x 0,297 m = 0,198 m²

Bauherr:
wesernetz Bremen GmbH
Am Gaswerkgraben 2 - 28197 Bremen
Tel.: +49-421-3591212

Planverfasser:
FICHTNER
Water & Transportation GmbH
Hammerbrookstraße 47b - 20097 Hamburg
Tel.: +49-40-300673-0
Fax: +49-40-300673-110
E-mail: hamburg@fwt.fichtner.de
Internet: www.fwt.fichtner.de

Datum / Unterschrift:
. . gez.:

Datum / Unterschrift:
. . gez.:

	Datum	Name
bearbeitet	15.07.2020	Köster
gezeichnet	15.07.2020	Klein
geprüft	15.07.2020	Richter

P:\618\618-SW\618-1180 KLP Fernwärmeleitung\500_PLANUNG\540_Genehmigungsplanung\542_Zeichnungen\5421_ZEICHNUNG\618-1180_G_4.23.2.2a.dwg