

Übersicht Kartenblätter

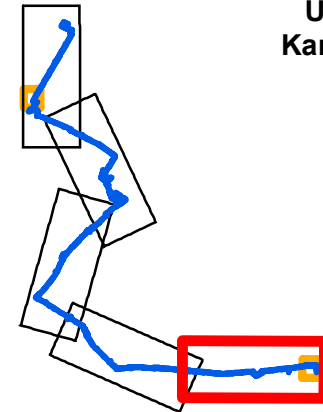

¹ Datenlieferung des UBB (Baumkataster, 2020); ergänzt durch HK GmbH (2020); ergänzt durch Büro Andreas Block-Daniel (2019, 2020), ergänzt und korrigiert durch Okologis GmbH (2019, 2020)
Luftbilder: © GeoBasis-DE / GeoInformation Bremen 2019

Index	Art der Änderung	Datum	Zeichen	Freigabe
	1. Deckblattänderung: Berücksichtigung der Trassenänderungen	01.11.2021	PS	St

Projekt
Fernwärme-Verbindungsleitung

Auftraggeber
wesernetz wesernetz Bremen GmbH
Am Gaswerkgraben 2
28197 Bremen
Ein Unternehmen von **swb**

Planverfasser	Datum	Zeichen
planungsgruppe grün Rembertstraße 30 28203 Bremen Tel 0421-699025-0 Fax 0421-699025-99 Mail bremen@pgg.de Internet www.pgg.de	bearbeitet	01.11.2021 PS
	gezeichnet	01.11.2021 PS
	geprüft	Bremen, 01.11.2021 St

Teilvorhaben
--
Projektnr.
2805

Planbezeichnung | Planinhalt
Bestandsplan Bäume
Plan-Nr.
Anlage 14-2
Index
5
Maßstab
1:2.000

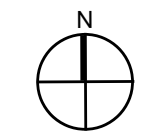

Zur besseren Lesbarkeit wurde die Beschriftung der Bäume, die nicht gefällt werden, ausgeblendet. Eine Ausschnittskarte findet sich angehängt an diese Kartenserie.

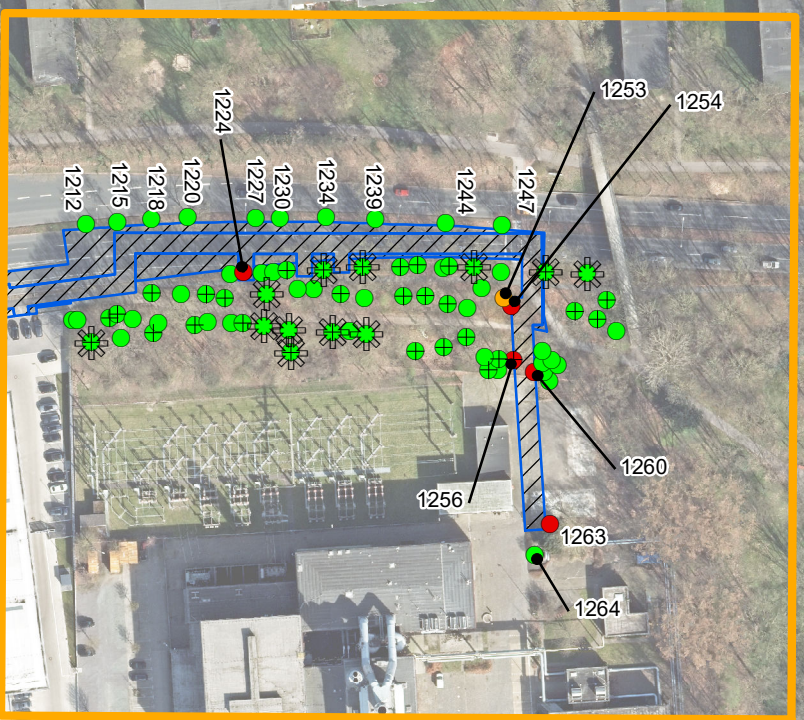

Legende

Planung
 Technische Planung

Baumbestand¹ - Baumdaten sind der Anlage 14-3 zu entnehmen und können über die Baumnummer zugeordnet werden

- + Baum ist gemäß Bremischer Baumschutzverordnung geschützt
- * Baum mit besonderer Habitatfunktion für geschützte Tierarten
- Höhlen- bzw. Habitatbaum mit Artenschutz-Potenzial
- Baum wird gefällt
- Baum bleibt erhalten
- Grenzfall

Sonstiges

- Bereich separater Kartenausschnitt
- Blattschnitt
- Wald nach BremWaldG

Kartenblatt 4