



Vorläufige Bewertung des Hochwasserrisikos im Land Bremen

- Hochwasserschutzlinie
- ▨ Ueberschwemmungsgebiete
- ▭ Flussabschnittsgebiete (1 km)
- ▬ Landesgrenze
- Gewässer

Risikoabschnitte durch automatisierte Beurteilung

- Risikoabschnitt aufgrund eigener Bewertung
- Risikoabschnitt aufgrund Ueberschwemmungsgebiete
- Risikoabschnitt aufgrund Deichverbandsgebiet

Markierung der betroffenen Schutzgueter an Flussabschnitt

- Gewerbeflaeche durch Abschnitt betroffen
- Verkehrsflaeche durch Abschnitt betroffen
- Wohnflaeche durch Abschnitt betroffen
- Denkmale/IVU durch Abschnitt betroffen
- Kombinationsdarstellungen

Schutzgueter und Landnutzung

- Denkmale
- ▼ IVU-Anlagen
- Wohnflaeche ATKIS
- Verkehrsflaeche ATKIS
- Gewerbeflaeche ATKIS

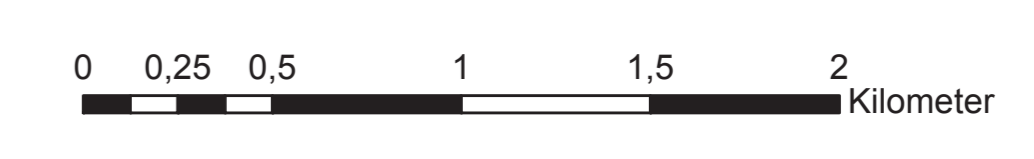

Quelle:
Auszug aus den Geobasisdaten der
Niedersächsischen Vermessungs-
und Katasterverwaltung © 2005



Grundlagenermittlung:
geomat GmbH (2011)

Freie Hansestadt Bremen			
HWRM-RL Vorläufige Bewertung des Hochwasserrisikos im Land Bremen			
Uebersichtsplan Bremerhaven		Maßstab:	
Der Senator fuer Umwelt, Bau und Verkehr Hochwasserrisikomanagement Wasserwirtschaft/ Hochwasserschutz	Datum:	Name:	
	Bearbeiter:	27.02.2013	
	Ausfertigung der Zeichnung:		

Kartgrundlage: TK25 Vermessungs- und Katastramt der Seestadt Brhv.

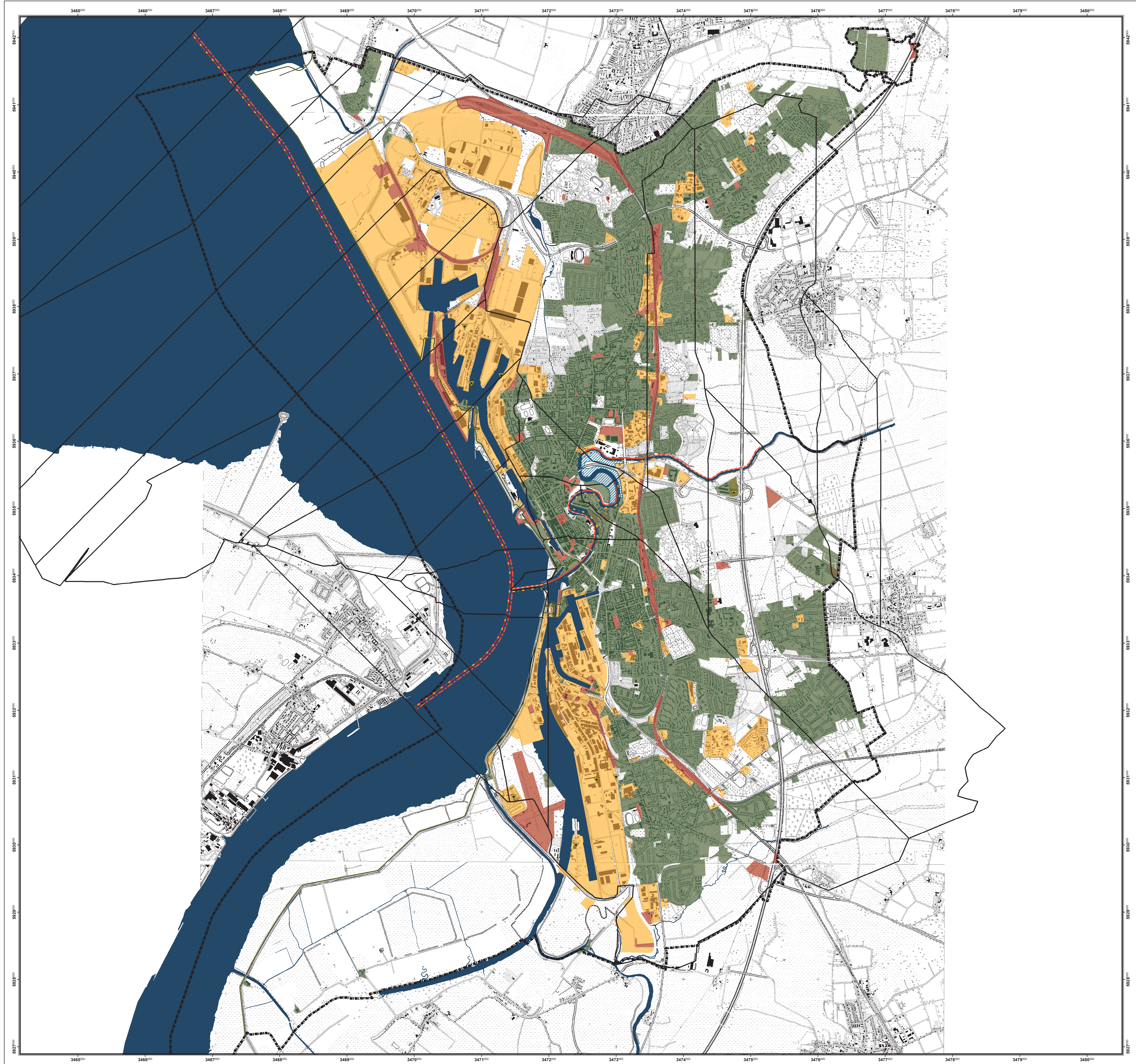

Projektplan PFRA